マンション買取専門店
フジ住宅株式会社 フジホームバンク大阪店
0120-12-4689

週刊 大阪日日新聞
WEEKLY OSAKANICHINICHI NEWSPAPER
(社)日本ABC協会加盟紙 261,825部
2023年11月25日 vol.604
キタ版
大阪市北区、福島区、西区、中央区
無料
週刊大阪日日新聞は、配布エリアのご家庭にポスティングで無料配布しております。配布に関するご意見などございましたら、お気軽にお問い合わせください。
発行所 株式会社 週刊大阪日日新聞社 〒531-0071 大阪市北区中津6-7-1 TEL 06(6454)1199 FAX 06(6454)1191 URL http://www.weekly-osakanichi2.net E-mail weekly@nnn.co.jp 毎月第4土曜日発刊 【2版】

明かされる宝塚歌劇団の「闇」

大相撲、自衛隊しのぐ閉鎖社会

そうやったんや! 週刊大阪日日新聞論説委員 畑山博史のわかるニュース

来年創立110年記念を迎える宝塚歌劇団。歌と踊りで女性だけのレビューとして常に日本の頂点に立ってきた「清く、正しく、美しく」の集団が揺れている。劇団員のA子さん(25)が9月に死亡。自殺が疑われるA子さんをめぐっては、2月に週刊誌でパワハラや長時間労働の問題点が暴露され、半年後の突然死に「口封じと隠蔽(いんぺい)体質があったのでは?」の疑惑が急浮上。世間が納得しない歌劇団の調査報告が火に油を注いだ格好。そこには、令和の時代にふさわしくない上意下達の実態が次第に明らかになってきた。

3面に続く

バックの「阪急」が問題複雑化

来年度 府立中3校 デジタル出願採用

25年度から公立高162校完全実施

大阪府教育庁は10月13日、2024年度大阪府公立高校の募集人員を発表した。昼間の高等学校(全日制の課程及び多部制単位制1・2部並びに昼夜間単位制の一部)は、前年度より400人増の3万8055人。定時制の課程は990人、通信制の課程は700人。

「エンパワメントスクール」のうち西成高校、岬高校は、「多様な教育実践校」に改編するため、「ステップスクール」と表記する。

また、ステップスクールの入試合格の決定は、「1点刻みでなく、群単位で合格者を決めるため、募集人員を超過することがある。増員可能数は、各校25人以内とする」(府教育庁)とする。

24年度からは府立中学(3校)の入試選抜はオンライン出願とデジタル採点を実施する。また、25年度からは公立高校162校と高等支援学校5校で完全オンライン出願を完全実施するため、学校での合格者掲示は行わない。

試験日程は特別選抜が24年2月20日(合格発表2月29日)、一般選抜が3月11日(同3月19日)。

大学運動部のスポンサー企業増加中

私立大取り巻く厳しい経営環境

少子化、光熱費や物価の高騰など私立大学を取り巻く経営環境は厳しさを増している。そんな中、大学の運動部が活動資金を得るため、私立大学だけでなく国立大学でも企業とスポンサー契約を結ぶケースが増えている。企業ロゴなどをユニホームに掲出して広告収入を得るほか、少子化で人材争奪戦が過熱する中、企業にとっても部員やOB・OGらの採用をねらった援助もある。

2面に続く

「第36回出雲全日本大学選抜駅伝競走」(10月9日開催)でHUBのロゴが記載された新ユニフォームで出場した大阪経済大学陸上競技部員

「小1から不登校かも」…

保護者はどう対応する?

ひと昔前は中高生のイメージが強かった「不登校」が、今や小学生の不登校も顕在化。「どうにか学校へ行ってもらいたい」、そんな葛藤を抱く保護者は多いが、低年齢層の不登校のにどう対応したら良いかわからないのが実情だ。

12面に続く

地域特集 豊崎・中津・大淀らへん

結局、梅田ってどこまでなん?

9面に続く

生鮮館 黒門 中川

2024年 新作アニメ放映
「キン肉マン」作者
ゆでたまご 中井義則先生インタビュー
5面に記事

投資3年目 記者の勉強会
開始間近! 新NISAをおさらい 4面

さんいんNavi 鳥取マラソン2024参加者募集 14面 カニ食べに但馬へ行こう! 15面

セール期間 2024年1月15日(月)まで
ひごペットフレンドリー
イオンそよら海老江店
大総力祭

※掲載の写真はイメージです。実際とは異なります。

駐車場あり ※徒車の場合のみ近隣のショッピングセンター野田阪神ウイステの駐車場をご利用ください。
ペットの総合専門店 ひごペットフレンドリー
イオンそよら海老江店
〒553-0001 大阪府大阪市福島区海老江1-5-52 イオンそよら海老江2F
06-4797-7725
トリミング専用電話番号:06-4797-7727
【営業時間 10:00~20:00】イオンそよら海老江の開館日は休み
※諸事情により営業時間を変更する場合があります。詳細は店舗までお問い合わせください。※当店は法律に遵守し、ワンちゃん・ニャンちゃん・鳥・小動物の販売・展示は夜8時までとなります。
■販売:190121A ■保管:190121B ■登録年月日:2020年3月13日 ■登録者名・株式会社ひごペットフレンドリー ■有効期間の末日:2025年3月12日 ■動物取扱責任者:土屋 進

10%OFFクーポン
ご利用期間:2024年1月15日(月)まで
本券はお会計総額1,000円(税込)以上で10%割引いたします。
・本券を切り取って、お会計時にスタッフにお渡しください。
・現金との引き換えはできません。
*本券は「ひごペットフレンドリー イオンそよら海老江店」のみご利用いただけます。他の店舗では、ご利用できません。

厳選お買得商品!

増える大学運動部のスポンサー 企業と学生 双方にメリット

私立大の定員割れ 初の5割超え

今春、私立大の半数超が「定員割れ」だったと、日本私立学校振興・共済事業団が発表した。定員割れは53・3%、5割超えは初めて。

光熱費や物価の高騰などを理由に早稲田、慶応義塾、明治、関西学院といった大規模私立大は最近、多くが学費を値上げしている。

関西の大学でも

近畿大体育会ゴルフ部は2月20日付でSk又(淀川区)とスポンサー契約を締結した。法人近畿大学の体育会クラブと企業間のスポンサー契約は2例目だ。

大阪体育大は、大学が各クラブと企業などとのスポンサー契約を一括でマネジメントする新たなスポンサー制度を2023年度から始めた。企業との交渉や契約書の制作などマネジメント業務を行う。

全国で約100店舗のパブを展開する「ハブ」(東京)と10月、スポンサー契約を結んだのは大阪経済大(東淀川区)陸上競技部。10月9日に島根・出雲で開かれた駅伝大会ではロゴマーク入りユニフォームで走った。

イメージアップや新卒採用見据え

Skyのロゴ入りユニフォームを着用した近畿大ゴルフ部の選手ら=左から、山下勝将(2年)、永田加奈恵(3年)、寺下和典(Sky執行役員)、小野貴之(3年)

	大学クラブ名		スポンサー企業
関西	近畿大ゴルフ部	⇄	Sky
	大阪体育大バレボール部女子	⇄	日本アスリートライフサポート協会
	京都大アメフト部	⇄	ゼビオグループ
	大阪大サッカー部	⇄	住まいのイシハラ
	神戸大女子ラクロス部	⇄	リエゾンドライビングスクール
関東	東京大アメフト部	⇄	ビズリーチ、富士フイルム
	東京大サッカー部	⇄	アクセンチュア
	筑波大サッカー部	⇄	ジョイフル本田、カスミ
	一橋大男子ラクロス部	⇄	レバレジーズ
	早稲田大アメフト部	⇄	メルセデス・ベンツ
	早稲田大フットサル部	⇄	レバレジーズ
	早稲田大サッカー部	⇄	バリュエンスホールディングス
	明治大サッカー部	⇄	KIRIN
	流通経済大サッカー部	⇄	ANA

有名国立大も

スポンサー契約は私立大にとどまらない。日本一4回、学生日本一6回を誇る強豪チーム「一般社団法人京都大学アメリカンフットボールクラブ」(京都市)は、3月からゼビオグループとスポンサー契約を結んだ。

一橋大男子ラクロス部SERPENTSは、レバレジーズとパートナー契約した。また、大学の運動部を活性化させるため、運営を支える一般社団法人を設立するケースも相次いでいる。法人化によって契約や納税の主体が明確となり、資金調達がしやすいためだ。

企業と学生の双方にメリット

一方の企業側にはどんなメリットがあるのだろうか。企業のPRや注目度だけでなく、学業に励みながら真剣にプレーする大学生をサポートすることで、企業のイメージアップに繋がる。また、部員の就職先の選択肢にもなり、採用に繋がる可能性もある。

運動部への支援で、企業と学生の双方にメリットが生まれている。

旅館・ホテル

市場急回復、6割超が「増収」

一方で、人手不足割合は7割を超え

過去1年間に帝国データバンクが調査した全国の旅館・ホテル業者のうち、直近の業況が判明した863社を集計した結果、63%の企業が「増収」基調であることが分かった。「全国旅行支援」による国内観光の再始動に加え、水際対策の緩和により訪日外国人観光客の受け入れが再開した1年前の2022年10月(45%)の水準を大きく上回り、コロナ禍以降で最高を更新した。「前期並み(横ばい)」は34%、「減収」割合は3%と、それぞれ「増収」の割合を大きく下回った。

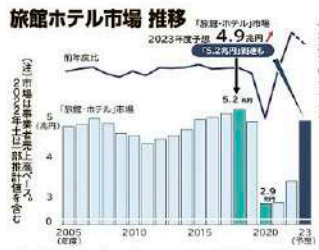

この結果、10月時点までの各社業績推移を基にした23年度通期の旅館・ホテル市場(事業者売上高ベース)は、3・4兆円だった22年度から1・5倍規模となる4・9兆円前後と予想される。ただ、足元では年末年始の旅行需要、24年3月にかけての卒業旅行シーズンなど、前年に比べて国内旅行需要がさらに高まることも見込まれ、過去最高の18年度5・2兆円を超える可能性もある。

他方、旅館・ホテル業界の人手不足割合は正規・非正規人材ともに7割を超えた。

明浄学院高で「芭蕉忌」

生徒らの等身大の自分を表現した作品献句

大阪市阿倍野区の明浄学院高(渡辺雅彦校長)で11月16日、俳人松尾芭蕉の遺徳をしのぶ「芭蕉忌」が開かれた。77回目となる今年も、各学年から選ばれた生徒の作品など51句を芭蕉像に献句し、代表の生徒らが朗詠した。

同校では和歌や俳句を授業に取り入れており、秋には大阪の地で生涯を閉じた芭蕉の命日(旧暦10月12日)に合わせて芭蕉忌を執り行っている。

高校生らしい等身大の自分を表現したぬくもりあふれる51の秀作がそろった。渡辺校長は「不易流行(ふえきりゅうこう)」という言葉があります。物事には状況に応じて臨機応変に変えるべきもの(流行)と、決して変えてはならないもの(不易)があるという意味です。芭蕉は状況に応じていろんな素晴らしい俳句を詠んでいます。歴史と伝統、文化を守りつつ、明浄学院で新しい文化を学んでください」と激励した。

句を読み上げる生徒ら

門真市の町工場

ものづくり 体験でアピール

門真市の11企業が参加し

門真市の11企業が参加したものづくり工場体験イベント「FactorISM(ファクトリズム)」が、10月26~29日に開催され、多くの来場者が訪れた。工場を一般開放した同イベントは、八尾市が中心となって2020年から開催。参加企業がワーショップや工場見学を行った。

ステンレス建具を扱う一瀬製作所では、小学生が参加できるペン立て作り体験や、実際に使用されている機械の実演が行われた。一瀬勇樹社長は「何やってるんかな?と思われることが多い町工場だが、それを知ってもらう良い機会。地域を盛り上げるためにも、ものづくりをもっとアピールしたい」と笑顔で話した。

同イベントの門真支部長で、布もの工房を経営する北次孝得さんは「一番は、町の人たちに知って欲しい」と話す。同社では、一般家庭では見られないプログラムミシンや業務用裁断機などを公開。参加者からは「外から見ただけでは分からない、中の広さが印象的だった。一生に一度で触るか触らんかの機械を体験できたのもうれしい」との声が上がった。北次社長は「イベントに参加する度、地域との関わりが増えた実感がある。これをきっかけに、地域貢献に繋げていきたい」と意気込んだ。

1300度の溶接を見学する様子(一瀬製作所)

NICHINICHI NEWS

「高知家in関西プレス発表会」開催

「関西でのつながりが太くなっていきますように」

「梅田北の再開発などで、高まっている大阪の経済活力を少し高知にお裾分けしてください」と高知県は10月24日、濱田省司知事と県内19市町村長が参加して"県の魅力"をアピールする「高知家in関西」を大阪市天王寺区上本町の「シェラトン都ホテル大阪」で開いた。同県は2021年3月、観光客の誘致や県産品の外商拡大のターゲットを関西に重点化した「関西・高知経済連携強化戦略」を策定し、深いつながりを持つ関西への情報発信を実行してきた。この日、濱田知事は「残念ながら関西での高知の認知力は高くない。つながりのパイプが太くなっていきますように」と開催した「熱い思い」を語った。そして登壇したゲストのタレント円広志さんや19市町村長とともに、県の食文化などの魅力をアピールした。

県の魅力をアピールした「高知家in関西プレス発表会」

私立中学高等学校連合会

授業料の上限規制に"断固反対"

大阪府が進めている高校授業料の完全無償化制度をめぐって、大阪を除く近畿1府4県の私立中学高等学校連合会は10月7日、「それぞれの府県の制度を尊重してほしい」と授業料補助の上限を定める「キャップ制」について「断固反対する」と、大阪府に申し入れを行った。

日本調理師連合会会長 森口冨士夫さん

旭日小綬章を受章

秋の叙勲の受章者が発表され、各界で顕著な功績を残した人に贈られる旭日小綬章を、日本調理師連合会(大阪市北区西天満)会長の森口冨士夫さん(79)=写真=が受章した。長年にわたる会長としての実績が評価されたもので、森口さんは「嬉しさとともに、今後に向けて大きな責務を感じています。2025年の大阪・関西万博では日本料理業界の新たな飛躍につながるような取り組みをしていきたい」と喜びを語った。

令和5年度全日本通信珠算競技大会大阪府大会

団体、小学校の部で三津屋小優勝

令和5年度全日本通信珠算競技大会大阪府大会が、エル・おおさか(大阪市中央区北浜東)で10月15日に開催された。小学1年生から社会人まで計131人が参加し、日頃培った計算の腕を競った。結果は以下の通り(敬称略)。

団体競技=小学校4年生以下の部・小学校の部(5・6年)優勝はともに大阪市立三津屋小学校▽中学校の部優勝=高槻市立芝谷中学校、高等学校・一般の部優勝はパナソニック。

個人総合競技=小学校4年生以下の部優勝は大阪市立豊里小学校の河村星那▽小学校の部(5・6年)優勝は豊中市立東丘小学校の中野和佳▽中学校の部優勝は大阪市立三国中学校の根来桜子▽高等学校・一般の部優勝は山田電器工業の植西亮太。

日頃培った計算の腕を競う参加者

龍馬や諭吉がAIの力で令和に誕生

LINEで会話できる憧れの偉人

情報通信会社「Bestabi(ベスタビ)」(大阪市北区梅田)はLINEで友だち追加するだけで面倒なダウンロードなしでAIの力で憧れの歴史上の偉人と対話できる【AI偉人館】のサービスを始めた。質問すると、その人物の価値観に沿って返答してくれる。ただ、細かな事実記憶は苦手で人格に対する対話が得意という。現在は、坂本龍馬、福沢諭吉、土方歳三、西郷隆盛ら著作権の保護期間が切れる没後70年が経過した偉人を甦らせている。

第76回全日本合唱コンクール

都島中音楽部、全国大会で銅賞

2023年度第76回全日本合唱コンクールに関西代表で出場した都島中学校音楽部は10月29日、香川県での全国大会で中学校混声合唱の部で銅賞の栄冠に輝いた。3年で部長の小田耀介さんと副部長の中尾雅入さんは、「目標の金賞には届かなかったですが、素晴らしい仲間達と協力して得られた銅賞はとても値打ちのある賞です。熱心に指導して頂いた最高の先生方、応援して頂いた皆さま、ありがとうございました」と、やり切った顔。

全国大会で銅賞に輝いた都島中学校音楽部の部員

JT

気にかけて
もらえた子は、
気にかける人に
なると思う。

20歳未満の喫煙防止は、大人一人ひとりが自覚し、社会全体で取り組む問題です。
20歳未満の喫煙は法律で禁じられています。

JTの活動 | 私たちJTも全国各地で「20歳未満喫煙防止協議会」の開催や「啓発キャンペーン」の実施など、地域に密着した活動に取り組んでいます。

NO UNDER 20 20歳未満の喫煙は法律で禁じられています。

日本たばこ産業株式会社

買取実績 Thanks No.1 クリエイト大阪

「あなたが大切にされた家」だから
クリエイト大阪で、高く買い取らせて頂きます
お売りください

中古戸建て 中古マンション 収益物件 土地

築年数、面積にもこだわらず、あらゆる不動産に対応します。
他の査定でご満足いく金額がつかなかった方、お気軽にご相談ください。

クリエイト大阪のお客様とのお約束
仲介手数料 無料 POINT 仲介の場合、売れた金額の約3%を手数料として支払いますが、クリエイト大阪から手数料はかからず、お客様の手取りが増えます。
お引越し時の 不用品処分 無料 POINT 売却後に引っ越す際、3階の重い荷物を運び出せば数十万円もの別負担に。クリエイト大阪なら不要品はそのまま。改装時にまとめて処分いたします。
即日即金 当社買取だからすぐお支払い POINT 仲介の場合、なかなか売れなければ値下げのリスクも。クリエイト大阪の場合、当社が購入させて頂くので、お見積り額通り、即日お支払いいたします。
契約不適合責任免責 お売り頂いた後もリスクなし POINT 仲介の場合、売却後に不具合が見つかると、売ったお客様の負担で修繕が必要になりますが、クリエイト大阪の場合、売却後の不具合は免責になります。

Yahoo!ニュースでクリエイト大阪が取材されました!!
弊社の高額買取の仕組みが紹介されました。

C·OSAKA 「住まい」から、未来を
株式会社 クリエイト大阪
大阪市北区大淀南1-2-19 クリエイトビル
(梅田スカイビルから南へ約50m)
営業時間 9:00~21:00 大阪府知事(2)57946号
お見積もり 再査定の相談 etc…なんでもお気軽にどうぞ。
0120-10-1177
クリエイト大阪 検索
http://www.c-osaka.co.jp
メールでのお問い合わせは info@c-osaka.co.jp
24時間365日対応!

〝絶対的純粋培養〟から脱却が必要

宝塚歌劇団

ギクシャク会見の裏には？

そうやったんや！ 週刊大阪日日新聞 論説委員 畑山博史のわかるニュース

いじめ認めぬ会見

騒動の発端は、9月に宙（そら）組所属劇団員のA子さん（25）が自宅マンションから転落死しているのが見つかった事から。現場の状況から自殺が強く疑われた。歌劇団は哀悼の意を表し公演を一時中止したが、歌劇団や劇団員個人の責任問題には一切言及しなかった。

ところがA子さんの遺族が上級生による〝パワハラ〟と、歌劇団管理不十分による長時間けいこによる〝過労死〟を指摘。歌劇団は弁護士による調査チームを編成。11月14日に結果を会見で発表した。パワハラを認定しなかった中身が遺族側のさらなる怒りを呼び、事態収束どころか「非常識な封建的体質！」と再調査要求の声がわき上がっている。

2月の週刊誌報道時点での対応が組織の実態を物語っている。劇団側は積極的に調査をせず、A子さんの所属する宙組に丸投げ。組トップ数名が、A子さん自身とへアアイロンやけどの加害者とされた3期上の娘役劇団員から聴き取り。「（わざと）やってないよね！」「やってません！」などの簡単なやり取りで「週刊誌報道は事実無根」と決め付けた、とされる。この件は歌劇団側の調査会見でも「ヘアアイロンでのやけどは日常茶飯事」と結論付け。暴言によるパワハラを含め、遺族に向け「故意というなら証拠を示してほしい」とまで言い放った。

「証拠を出せ」は理不尽

昨今のさまざまなパワハラ報道で「証拠」となるのは多くが音声録音。スマホ機能が充実し、こっそりと誰でも簡単に録音や動画撮影ができる時代。しかし宝塚歌劇団でのレッスンはレオタードで激しく動くからスマホは装着できない。同じように大相撲のけいこでもまわし一つ、自衛隊の柔道女子部員も道着一つの姿では、いずれもスマホによる証拠確保は不可能。

こうした組織では、その場にいた指導者や同僚への強制捜査による尋問に近い聴き取りが事態解明に欠かせない。歌劇団会見では「宙組62人のうち4人は聞き取り辞退」とし、その理由すら「ご容赦願いたい」と明かされなかった。辞退が許されるような〝おざなり調査〟で「上級生絶対」組織の実態が明らかになるはずはない。米国での証人保護プログラムのような真実を明らかにする方策が必要だが、歌劇団はパワハラを「ない」と断定的に言わず「確認できなかった」というあいまい表現で、責任問題に結びつくのを巧みに避けた。

閉鎖組織の陰湿な習慣

宝塚でパワハラやいじめが昔から存在することは、OG芸能人も過去に自叙伝で「衣装やアクセサリーを隠された」や「衣装に針」などの陰湿な嫌がらせを告白している。上級生による理不尽とも思える生活指導の実態もたびたび紹介されているが、これらも成功者が語ればスポ根的な美談で済まされてしまう。

旧ジャニーズ事務所の性被害も同根だが、独特の閉鎖社会では〝時代変化から意識的に隔絶された世界〟が当たり前に続けられているケースが見られる。旧ジャニーズ事務所は今春の英国テレビによって実態が白日にさらされ、今回は宝塚歌劇団。一足先にパワハラやセクハラの問題提起がなされた大相撲や自衛隊では、被害者の先輩や指導者が処分され組織を去った。旧ジャニーズ事務所は解体的出直しを余儀なくされているが、宝塚歌劇団だけが「劇団員はお構いなし」では済まされるはずもない。

阪急阪神HDの目論見は？

いじめを認めようとしない背景には、上場企業である親会社「阪急阪神ホールディングス（HD）」の収益性が高い傘下企業に対する姿勢がある。歌劇団は、HD内のエンタテインメント部門で阪神タイガースと同じグループに分類され、決算書を見ると共に極めて収益額が多い。このグループは、かつてプロ野球「阪急ブレーブス」というタイガースに匹敵する伝統を持ったパ・リーグ強豪球団があったが長年赤字で、現在のオリックスへ売却された。歌劇団とタイガースも、もうかっている限りHD傘下に抱え、たとえ運営状態がHDから見て異質でも維持される。かつてタイガースの親会社・阪神電鉄を吸収合併した時も、世間からは「阪急タイガースにする気か？」と危惧の声が上がったが、その運営体制にはあえて手を付けなかった。

今回も矢面に立ったのは歌劇団幹部だけで、劇団員はお構いなし。会見で木場建之理事長（60）が辞任を表明したが、阪急電鉄入社のサラリーマンで電鉄執行役員だから辞任といっても巨大企業グループでは単なる人事異動の一環でしかない。後任理事長の村上浩爾歌劇団専務理事（56）も同じく電鉄入社の電鉄執行役員だ。会見自体も電鉄広報部が仕切り、調査チーム弁護士はHDと関係する別の弁護士が所属する法律事務所からだった。通常第三者委員会といえば、独立した組織で弁護士だけでなく大学教授やメディア関係者ら学識経験者が加わることが多い。その点、今回の調査チームは第三者委員会と言うより内部調査と理解した方がよい。

不思議の国のツカガール

閉鎖された組織のしごきやいじめは下級生の時は被害者でも、上級生になると加害者に転じる危険性がある。これが学生スポーツなら入学から卒業まで決まった年数で順次入れ替わるが、歌劇団配属先の組や大相撲の入門部屋、自衛隊の配属部隊などでは、入れ替わりがほぼなく延々と上下関係による精神的支配が続く。

歌劇団の特殊性は、まず宝塚音楽学校に入学し2年の基礎教育を受け卒業できた者だけが劇団員になれることだ。1学年40人定員に約1000人が受験する。中学卒から高校卒までの4回受験のチャンスはあるが、19歳になれば入学の道は閉ざされる。卒業して入団後は研究生と呼ばれ、5年間は固定給。6年目からは業務委託の個人事業主として歌劇団と個別に出演契約を結ぶ。実質的には誓約書を取り交わして「歌劇団業務専念」を求められるから、個人事業主なのに副業やアルバイトは自由にできない。劇団員は音楽学校時代から「上級生は絶対」をたたき込まれ、この枠組みの中で「外部漏らし」と呼ばれる歌劇団内で起きたトラブルはささいな事でも肉親を含めた部外に話さない様、厳しく戒められる。

相撲部屋でも改革できた

歌劇団は変われるのだろうか？逆に男だけの社会の大相撲は、かつて「無理へんにげんこつ」と書いて兄弟子と読む」と言われたぐらいしごきといじめが横行する集団だった。相撲部屋から逃げ出そうとした若手力士をリンチで死なせた親方が警察に逮捕され協会をクビになった事で、角界は暴力的な指導を許さない組織へと変ぼうを遂げた。中学卒業してすぐの新弟子だけでなく、高卒や大卒からの力士も毎年増え社会常識も理解できるようになった。

そう考えると、宝塚歌劇団の改革はまず〝絶対的純粋培養〟から脱却することだ。音楽学校卒業生中心を維持しても、退団者の欠員補充の形で外部からの途中入団を認めれば組織に新しい風が吹き込まれる。また、個人事業主になった入団6年目以降は、海外留学や内外での活動域を広げたい意欲を持った劇団員に対し、休団を含めた外部活動を許す新たな育成システムが必要だ。

HDから密かに課せられた歌劇団幹部への指命は「何としても歌劇団公演を再開させる」ことと想像できる。だからこそ歌劇団の管理体制不備は認めても、コンプライアンス（法令遵守）教育強化を含めた劇団員へのアプローチには言及できなかったのだ。

こういう時に一般の劇団員に対して組幹部が話す内容は容易に推測できる。「私たちは舞台が第一。余計な事を考えず、お客さまに喜んでいただける舞台作りに専念しましょう！」。矛盾や理不尽さを丸のみし、一生懸命な歌と踊りにすり替えるのだけは勘弁してほしい。

週一で喫茶店を運営する矢野さん（左）とスペースを貸し出した角倉代表

現役大学生の矢野さん

レンタルスペースで喫茶店運営

レンタルスペースを毎週木曜日に間借りし、喫茶店を営業している若者がいる。矢野智英さん。同志社大学経済学部に通いながら、「ふいあろ珈琲」の屋号でマスターをしている。（加藤有里子）

産地、焙煎、入れ方にこだわり

「自分が提供するコーヒーを誰かに飲んでもらいたいと思い、営業できる場所を探していた」と話すのは大学2年生の矢野さん。豆は産地にこだわり商社から購入。さらにコーヒー焙煎機の時間貸しを行う焙煎所で自らローストする。

それでも「もともとコーヒーが特段好きでもなかった」という矢野さん。コーヒーサークルのコミュニティーや環境に魅力を感じて入会したことを機に、コーヒーそのものに魅了されていった。

活動は大学の枠を超え、大阪大や立命館大など他校の学生とも交流を図るようになり、スタッフが全員大学生という東淀川区の実店舗「喫茶あおい」でも店に立っている。10月には、コーヒーを通じた地域活性化イベント「ジャパンコーヒーフェスティバルin吹田」にも出展した。

営業を週一だけに絞っているのは、大学との両立のためだ。矢野さんが見つけた場所は大阪メトロ堺筋線・谷町線「南森町駅」、JR東西線「大阪天満宮駅」から徒歩6分に位置する「レンタルスペースUNO（ウノ）」。43平方メートルほどの店内は、バーのような造り。キッチンカウンターが8席、ボックスが8席で、最大24人まで収容できる。冷蔵庫や製氷機、コンロは備え付けで、コーヒーミルや道具は持参した。「豆の品質はもちろん、引く粗さ、注ぐ温度、器具、人などで味が変わる。同じようにやっても同じ味にならない奥深さがある。それを追求したい」と思いを語る。

コーヒー以外にもこだわりを持ち、ケーキやクッキーなどを手作りで提供している。

繁忙期以外の活用と若者支援で貸し出し

一方、レンタルスペースを所有・運営するエスケー不動産管理（大阪市北区）にとっても運用面の悩みがあった。週末や歓送迎会、忘年会シーズンなど繁忙期以外の活用だ。角倉一代表は「コロナ禍では、飲食店休業の影響や他人との接触を避けるため、仲間内で楽しむ利用客が多かったが、通常生活に戻り稼働率が低下した。何とかしたいと思っていた」と話す。

「これまでも間借りしたいという相談はあったが、事業内容や計画性の問題で契約に至らなかった。矢野さんに貸し出したのは、熱意と若者支援の観点だ。『学生が事業をすることに協力できたらと思った。応援の意味を込めてレンタルスペースとして貸し出すよりスペース代を廉価に設定した」（角倉代表）。

就活専念のため来春で営業終了予定

矢野さんは将来、喫茶店で独立するつもりはなく就職する予定だそう。就活のため、運営は来春までだ。だからといってコーヒー提供に抜かりはない。「年齢を重ねてから自店を持ちたい。それまで10—20年は社会人として働きたい」。貸主の角倉代表は「矢野さんの将来設計には感心する。長く借りてほしい気持ちはあるが、春以降は就活に専念し納得いく活動をしてもらいたい」とエールを送る。

「ふいあろ珈琲」は毎週木曜午前11時から午後5時まで営業。コーヒーは500円から。飲み比べも用意している。

「安心して全てを任せられるところ」はありますか？

葬儀業者を変えた理由

今回担当させてもらった葬儀は、病院からの紹介でした。1年前に依頼主である女性の夫の葬儀があったようですが、「どこかいいところはないか」と業者の変更を求められました。

今回は亡夫の実弟。前回の葬儀から期間が離れておらず、葬儀の費用や場所などを決めるにも実績がありスムーズなはずが、「なぜ、業者を変えようと思ったのか？」。遺族が重要視していることをヒアリングしました。

理由は、「また、お願いする気になれなかった」。葬儀は、何の準備もしていないケースが多い。今回は準備ていえは費用、場所が明確で段取りしやすいはずでした。しかし、「故人や遺族の思い」が反映されず不満な点が大きかったためでした。

葬儀で即決を迫られる中、はたして故人や遺族に合った、良質なところを選べるのだろうか。事前準備は「縁起が悪い」「そもそもどこに聞いたらいいかわからない」というのが挙げられます。考えたくないことは後回しにしたいものです。

ただ、「満足できるものにしたい。また、頼むね」といえる関係を築くには、めぐり合わせの運か、事前準備が重要です。「安心して全てを任せられるところ」を探すお手伝いをいたします。

亡き人を偲ぶ お見送りプラン 19.8万円（税込）

SDGs賛同葬儀社 ～日本を元気に世界を元気に～

●地域における生活支援及びみまもりサービスの提供役割を担っています。
●貧困をなくすお手伝いとして障がい者や生活困窮者が安心して生活を送れる社会を目指しています。

株式会社エンディングライフサポート 大阪府内全域で対応
Ending life support
http://www.endinglifesupport.com
葬祭事業部 大阪市阿倍野区阿倍野筋5-13-10
お一人お一人のお悩み不安に…
形見分け、遺品整理、リノベーションなどのご相談受け付けております

資料請求・お見積は無料です。ご相談は…
FreeDial 0120-80-5787
生前のお悩み、不安にお応えします
□遺言 □死後事務委託 □相続 □成年後見
□エンディングノートの書き方 □葬儀保険 などの相談も受付中
24時間365日対応

創業100年を目指しています
創業70年
きれいな人は髪がきれい

Hair Salon 美粧館
The Barber 理髪館

スタッフ募集

技術者 25万円～
見習 20万円～

技術者 35万円～
見習 20万円～

これから美容師・理容師を目指す方、親切丁寧に指導します（未経験者 18万円～）

株式会社 マツモト
第一企画部 採用担当 kikaku@matsu-moto.com
本社フリーダイヤル 0120-591-222
詳細は面談にて

年末に向けて一気に！
大そうじはプロに任せてスッキリ

＊スタッフ2人体制
おそうじ頼み放題 3時間パック ¥35,000（税込）

おそうじ急便
（GAIAホールディング株式会社）
都島区大東町2-6-15-402
お問合せ・お申込は
06-7493-6550
［受付時間］9:00～21:00 お急ぎの方は 090-3872-4301
「日日新聞を見た」と言ってね
地域密着！地元主婦のおすすめ記事 >>

新地の裏舞台

夜の北新地へ出勤する女性たち 毎日20人を送り出す

仕事帰りのサラリーマンが通りを埋め尽くすころ、夜の繁華街〝北新地〟のとあるビルに、いつものように女性客が一人、また一人とすい込まれていく。そこは女性専用ヘアセットサロン「BAROQUE(バロック)」。彼女らの多くは夜のお店で働く女性で、出勤前のヘアセットに訪れるのだ。（竹居真樹）

ヘアセット10分の〝スピード勝負〟 BAROQUE(バロック)の岡村亜伊さん

この店に2年半前から勤める岡村亜伊さん(27)。美容会社で事務職のOLをしながら通信制で美容師免許を取得した。その後、アルバイトで同店に入社。技術面では未経験からのスタートだった。

最初は「北新地のイメージって少し怖いのと、自分に務まるのかなと不安でいっぱいでした」と亜伊さん。なぜなら一人のヘアセットを約10分で仕上げなければならない〝スピード勝負〟。手際が悪ければ女性客を不安にさせてしまうからだ。

同店がピークを迎えるのは午後7時頃。さすがエリアでトップクラスの来店数だけあって、ひっきりなしに客が訪れてくる。その女性客たちを先輩スタッフが次々にヘアセットし送り出していく。まさに戦場だ。

亜伊さんは最初、その光景に圧倒され、何をしていいか分からず、先輩の動きを見て学ぶので精一杯。そんな中、亜伊さんの支えになってくれたのも先輩スタッフだった。

店のピークが過ぎると、仲の良い女性客にモデルになってもらい、丁寧に指導してくれた。練習用の人形は動かないからセットしやすいが、実際の客となると、そう簡単にいかない。加えて頭の形や毛量は人それぞれ。こうした実践練習の甲斐あって、最初は10人仕上げるのも精一杯だった亜伊さんだが、今では20人以上を送り出せるようになった。想像できないほどのスピードで亜伊さんの技術はどんどん上達したのだ。

「お客様も常連の人が多く、みなさん快く協力してくださり感謝しています。最初はお客様の多さに不安ばかりでしたが、逆にお客様が多いおかげで技術も早く身についたので、良かったと思います」。未経験からスタートした亜伊さんは2年半で店長にまで登りつめた。

亜伊さんによると「この店はスタッフ同士の仲が良い」のも長く続けられる一つという。同店ではスタッフの技術に偏りが出ないよう指名制度はない。人気スタイリストに仕事が集中しないので、どのスタッフの技術も一定に保て、スタッフ同士の客の奪い合いも防げる。いずれもオーナーの気配りだ。

「今はお客様といろいろなお話をしたり、たまに相談にのることもあります。こうした会話も楽しいし、スタッフ同士も仲良しなので働きやすい。お客様に喜んでもらえるたびに、やりがいを感じます」と亜伊さんは笑顔で話していた。

常連の女性客のヘアセットを行う亜伊さん

食い倒れ探訪

なにわ食のラブストーリー

文・若野正太郎

「たかが焼き鳥」と言われた時代に驚くなかれ、入会金30万円の会員制の店を「天六」に開き、会員数は1万人超。予約が半年以上も取れない人気店にした男がいる。20歳の若さで独立したものの、4年ほどで閉店するという辛酸をなめた46歳の熊脇稔康社長。その後、〝修業〟によって鳥を知り尽くし、2014年に開業した。

今では「キタ新地」や「祇園」などに焼き鳥店を展開し、10月には「会員制ではない」誰でも気軽に行ける店「熊の鳥焼」1号店を梅田の堂山町にオープン。もちろん素材や焼きの技術は「そのまま」で食通にもうれしい限りだ。

「鶏は種類や季節によって柔らかさ、歯ごたえ、旨味、あっさり、しっとり、コリコリなどとさまざまな特徴がある。部位を使い分け、特徴を最大限に活かして提供する」とこだわり、〝妥協のない〟店を目指している。人気は「もも」「まるはつ」「ひねぼんじり」で、口の中に旨味がじわっと広がると、思わず「うまい」と声が出てしまう。

熊の鳥焼（大阪市北区堂山町）

食通もうなる、薪で炙った〝鳥焼〟

囲炉裏を囲み仲間と楽しめる「熊の鳥焼コース」

「焼き方」にもこだわっている。懐かしい囲炉裏には薪と炭。火力のメインは薪だけに煙がモクモクなんてこともあるが、それも山深い里での食事をイメージすれば、趣きも一層だろう。おすすめは名物の「薪炙り」や「天草大王の薪タタキ」などに〝の「挽肉めし」がつく「熊の鳥焼コース」(5500円)。

窓や装飾は一切なく、人間ひとりが通り抜けられるだけの小さな入り口と、表札を少し大きくした店名プレートだけを掲げた店。まさに〝秘密クラブ〟かも、といった風情。〝特別なカレ、カノジョ〟と…。

鳥を知り尽くした熊脇稔康社長

【メモ】熊の鳥焼／06(6131)1786／大阪市北区堂山町16—13 MDビルⅡ／営業時間午後4時～同11時／年末年始休／運営「熊のマネージメント」（熊脇稔康社長）

トッピング「やきとり」と「鳥焼き」

2007年に「やきとりンピック」と銘打った祭典が開かれている。全国から著名な名物店が一堂に集まった。鶏肉だけでなく、牛や豚肉が主の店も多かった。「焼き鳥」は使う材料が地域によって異なるのだ。一般的に臓物などを「串焼きにしたもの」すべてが「焼き鳥」と呼ばれているため、全国組織などでは「やきとり」と平仮名を総称としている。

「焼き鳥」は〝串打ち〟されたものというイメージが強い。同じく鶏肉を焼いて食べるのだが、焼き肉のように焼いて食べるスタイルを「鳥焼」と区別化している。各地の山間部などでは、こちらの方が普通である。店も各地にあって、牛肉で名高い松阪市では、味噌ダレで食べる鳥焼がソウルフードとして知られた存在となっている。

脱構築 deconstruction

レンタカーを「借りても返すのが面倒」「自宅まで届けてほしい」という顧客の声を受け、自宅や希望の場所まで届ける「宅配レンタカー」サービスを行う「まらねろレンタリース」。箕面市のベッドタウンに店舗を構えながらも、全国46都道府県（沖縄県除く）でサービスを展開している。（上部武宏）

スマホで手続き。自宅までレンタカーをお届け

乗り換えの多い電車やバスでの移動や、臨時の営業カー利用、子連れファミリーの買い物やレジャーなどに、スマホ一つでレンタカーを自宅や希望の場所まで届けてくれる同サービス。予約から決済、配車や引き取りなど全てWEBで完結できる。

例えば、朝早く起きてレンタカーを借りに行っても、自宅と店の往復や手続きで、出発が昼前になってしまうケースは多々ある。同サービスの場合、事前にスマホで手続きができ、前日にはレンタカーが届く。引き取りは利用日の翌日なので、24時間フルでレンタカーを使える。しかも課金は利用日のみだ。

代表の高田宗慶（ひろのり）さんは、高校卒業と同時に500万円を元手に前身となる会社を設立。中古車販売大手のガリバー（運営イドム）のフランチャイズ店の運営を経て、自動車リース業や中古車販売、レンタカービジネスと事業拡大した。

高田さんは、メンテナンスのルールが厳格なリース業界の常識を「宅配レンタカー」に生かしている。例えば、事故や修理で自家用車が使えないとき、保険会社からリース車（損保代車）が手配される。この代車は業界のルールとして、清掃が行き届いていることはもちろん、車検よりも短いスパンでメンテナンスを行う〝法定点検を済ませた車〟でなければならない。

これまでの中古車販売のニーズは「1円でも安い」ことだったが、ビッグモーターの不正行為が報道された後は一転して、「メンテナンスが行き届いている、信頼できる中古車を求める声が増えた」という。

レンタカーを希望地まで宅配してくれ、オーダー毎に清掃とメンテナンスが行き届いているため、顧客から「気に入ったからそのまま購入したい」というニーズも生まれた。

シンプルな料金体系も好評だ。宅配サービスの付加価値があるにもかかわらず、利用料は来店型の大手とほぼ同額。このほか、子どもの送迎に1時間だけの利用（1000円）や、チャイルドシートの貸し出しなど細かなサービスも行う。車種は軽自動車からコンパクトカー、RVやワゴン車、ハイクラスワゴンなどがそろっている。

自家用車を持たない利用客は「税金や車検、保険料がいらないのでトータルでみたら経済的」という。出張先での車移動、帰省先で買い物や施設回りなどの日常使いとして、さまざまな活用法が広がっているという。

人気のアルファードの前で箕面市と交通安全でコラボしたステッカーを持つ高田さん。「車の走行距離や機器の消耗などを見て適正価格を弾き出す、中古車の値付けが得意です」とにっこり

■まらねろレンタリース／箕面市西小路4-4-1／電話(0120)515094

前日に届き、引き取りは翌日

投資3年目 記者の勉強会

開始間近！新NISAをおさらい

「NISA」は株式などを売却した時にかかる税金がゼロ（非課税）になる制度。給料の累進税率とは違い、金融所得税は100万円でも1億円でも税率は約20%。しかし、NISA枠を使えば非課税になるから非常にメリットが大きい。

そのNISAが来年以降、いよいよ新制度に変わる。どのように変わり、どう活用するべきなのかをおさらいしてみよう。

現行のNISAは、毎月少額を一定額ずつ投資する「つみたてNISA」と、一定額をまとめて投資する「一般NISA」の2つがあり、どちらかを選ぶ必要があった。しかし、今回の改正で「つみたて」と「一般」が一本化され、新NISAとして運用が始まる。

新NISAには、「つみたて投資枠」と「成長投資枠」が設けられ、現行NISAのように、どちらかを選ぶのではなく、併用できるようになる。

「つみたて投資枠」は年間120万円、「成長投資枠」は同240万円で、最大で「生涯投資枠」の1800万円まで非課税で投資できる。

例えば、毎月の給料から10万円ずつ（年120万円）を「つみたて投資枠」で使いつつ、別途年240万円まで「成長投資枠」で高配当銘柄株などをスポット購入できる。

ただ、これだと非課税枠の1800万円を5年で使いきってしまう。しかし、途中で一部を売却すれば、その株を取得したときの価格分、非課税枠が復活するので再投資が可能だ。

また、「つみたて投資枠」だけに絞ることもできる。月5万円を30年間積み立てれば元本は1800万円となり、生涯投資枠を使い切ることができる。一方、「成長投資枠」のみだと1200万円が限度額だが、配当金を非課税で受け取れる。ただし、米国株の配当金の場合は、10%の米国の税金がかかる（NISAは日本の制度のため）。

現行NISAの人は手続きは必要なし

現行の「つみたてNISA」は20年、「一般NISA」は5年と非課税期間が決まっていたが、新NISAは非課税の期限がなくなるのも大きなメリット。現行NISAの口座を開設している人は、手続きしなくても自動的に新NISA口座が開設される。現行NISAで保有する資産は残っている非課税保有期間が終了するまでは、継続して非課税の恩恵が受けられる。ただし、終了後に新NISAへの移管（ロールオーバー）はできない。

最近では新NISAに合わせて証券会社のサービスも変わりつつある。投資信託をクレジットカードで購入するとポイントが還元される「クレカ積立」で、月額の積立上限は5万円が一般的だが、楽天証券は10万円となった（諸条件あり）。また、売買手数料は日本株や投資信託は無料となり、来年から米国株も無料になるところが増える。

	現行NISA（どちらか一方を選択）		新NISA（どちらも併用できる）	
	一般NISA	つみたてNISA	成長投資枠	つみたて投資枠
非課税期間	5年	20年	無期限	
非課税投資枠	年120万円（最大600万円）	年40万円（最大800万円）	年240万円	年120万円
			生涯投資枠1800万円（うち成長投資枠は1200万円）	
購入できる商品	ほぼすべての個別株・投資信託・REIT・ETFなど	251本の投資信託とETF8本	個別株や投資信託・REIT・ETFなど	現行のつみたてNISAと同じ

紙上！日日投資スクール × 大阪FX教室　日本一教えるのが上手なFXスクール 大阪FX教室　第4回　FXの魅力を伝えます

「投資は学問である」と提唱する奥澤先生に学び、実践するスクール。長期投資（目標年利10%）とFXにチャレンジ！

長期投資編のまとめ　新NISAの始め方と長期投資で失敗しない資産運用！これまでの内容を1時間でイッキにおさらい！　講師はもちろん奥澤学長！

参加費無料　ZOOMでセミナー開催します！　日日投資スクールZOOM編　わたしたちも参加します！

日時　12／2日(土)・12／8日(金) 各10:00～11:00　定員　各回10名

内容
●なぜ資産運用が必要なの？(老後資金、インフレリスク)
●資産運用にはどんな種類があるの？(短期投資と長期投資の違いについて)
●20年以上運用すればお金は減らない？(長期投資の真実)
●投資の原理原則の話(ドルコスト法)
●長期投資お役立ち情報(株式と債券の逆相関法則)
●第5回目から本格スタートするFX編の先取り学習

申込　セミナーに関するお問い合わせは 週刊大阪日日新聞 電話06(6454)1199 平日10:00～18:00受付 担当　濱田まで　こちらから▲

奥澤智宏 学長　投資歴22年で金融アナリストの有資格者。東北大学大学院卒、元Panasonic社員。過去3名の受講生が5000人が参加するFXトレードコンテストで優勝。秘伝のツールで初心者でも再現できる独自の指導が人気！

日本一教えるのが上手な投資の学校　(全国から受講可)　大阪FX教室のお問合せ 06-6152-9900

奥澤学長が教える FX 3つの魅力

長期投資編ではコツコツ続けることの大切さと伝えてきました。それに対して、FXは短期間で結果が出ます。

① 経済が良かろうが悪かろうが利益を出せる
FXでは円安や円高に関係なく、通貨の価値が変動すれば利益を出せるので、スキルさえ習得すれば、いつでも利益に変えられる

② 24時間取引できる
インターネット環境さえあればいつでもどこからでも取引が可能になります。平日24時間取引できるのもFXの特徴の一つです。外国為替は世界中のどこかで取引されているので、24時間取引することができるのです。忙しい人にとっては、大きなメリットです。

③ 少額取引が可能
FXの最大の特徴はレバレッジ。日本では最大25倍までレバレッジをかけられます。これは投資するのに本来必要な資金の25分の1で取引ができるということです。少額のお試しで始められるのは投資初心者にとっては大きなメリットです。このレバレッジが危ないという人がいますが、資金管理を徹底すれば、安全に運用できます。資金管理は奥深く、とても大事なスキルなので、またどこかでしっかり説明しますね。独学で始めて大損する人がたくさんいますが、みんなはそうならないように！

奥澤先生　では早速！今回はFXの魅力をお伝えしますね。

ハマちゃん　今回からFX編に突入します！長期投資編で口座開設まで終わったハマちゃんは新NISAで投資を始めていきます。最後にこれまでのまとめとしてZOOMセミナーを開きます。では、学長、「FX編」宜しくお願いします！

スミちゃん　FXとは？日本円や米ドルなどの外貨を売買してその差益を得ることを狙う取引のこと。外国為替証拠金取引といいます。

投資今から プロに学ぶ

国民的アニメ「キン肉マン」再び

ゆでたまご・中井義則先生にインタビュー

1980年代に子どもたちを熱狂させ、社会現象まで巻き起こした国民的マンガの「キン肉マン」。その来年には45年の時を経て、アニメシリーズ待望の最新作となる「『キン肉マン』完璧超人始祖編」のテレビ放送がはじまる。作者・ゆでたまごの中井義則先生に、ファンの一人でもある新極真会の阪本晋治師範が本質的な質問をぶつけた。（佛崎一成）

©ゆでたまご

正義超人や悪魔超人… それぞれの正義を描きたい

―子どものころの私も、キン肉マンに影響を受けて育った。当時と現代では価値観も大きく変化する中、キン肉マンをどう描いているのか。

「完璧超人始祖編」のことを僕らは「オリジン編」と呼んでいますが、描く中で正義と悪という価値観をものすごく意識しました。ウルトラマンなど昔のヒーローは、単純明快な正と悪でしたが、オリジン編では、正義超人たちにも、悪魔超人たちにもそれぞれの立場からの正義を描いています。それぞれの考え方や思想めいたもの、片方の正義は別の超人たちにとっては悪の価値観であったり…。三者三様の正義を描ければ、と意識しています。

―世界では、ロシアとウクライナの紛争や、最近ではイスラエルとハマスと中東も騒がしい。両者を詳しく知れば知るほど、それぞれ立場からの正義と悪があるように思う。そう考えると、今回のキン肉マンはある種、社会風刺の要素も帯びていて深い。

そう言ってもらえるとうれしいです。一漫画家が世界情勢に意見を述べるのは非常におこがましいですが、漫画を通じてくみ取ってもらえればと思っています。

―1987年の「キン肉星王位争奪編」の終幕で、いったん筆を置かれたが。

79年から週刊少年ジャンプでキン肉マンを描き続けて約8年。「闘将!! 拉麺男」の連載を掛け持ちするなど仕事は多忙を極め、私たち自身も疲弊していたと思います。プロレスを見るのも何というか、お腹いっぱいで「ちょっと休ませてよ」という感じでした。

それに、キン肉マン以外の2作目を描いてみたいという強い思いもありました。漫画家として次のステージに進むには、一度キン肉マンから離れようという気持ちがありました。

そこから料理漫画「グルマンくん」やムエタイを題材にした格闘技漫画「蹴撃手マモル」など、いろんなジャンルに取り組みましたが、それはそれで楽しく仕事をさせてもらいました。

―再びキン肉マンに戻ってきた理由は。

あれだけ超人たちを描き続けた後に、他のキャラクターを描いていると、何だか自分の中で超人たちが熟成している感覚を抱くようになったんです。生意気ですが目も肥えてきたのもあります。

―今ならジャンプ時代のキン肉マンと違う、新たなキン肉マンが描けるのではないかと思ったわけか。

そうです。それで連載終了後に初めて「マッスル・リターンズ」（96年）というキン肉マンの読切を出しました。相棒（嶋田隆司さん）の原作もすごく楽しさが伝わってくるし、やっぱり描いて良かったと感じました。

自分たちが知らないうちに、キン肉マンたちが育っていたんです。絵的な部分では、筋肉や体の表現、どう描けばキン肉マンがカッコいい顔になるか。漫画のコマ割りや読者への見せ方も広がっていました。自分自身の経験や見聞の蓄積で目が肥えてきたのだと思います。

―先生は絵の学校にも通われたと聞いた。

学校と言えるほど大層な話ではありませんが、筋肉の立体感などの技術を得るために、一時的に美術解剖学の教室に通いました。

―ところで、キャラクターの中に人間なのに超人に憧れて戦うジェロニモがいる。文学からのアイデアと聞いたが。

私自身、文学に精通しているわけではありませんが、当時の編集者から「芥川龍之介の『杜子春』のような描き方をしてはどうだろうか」とアドバイスを受け、人間から超人になるという着想を得たんです。ジェロニモ以外にもジャンプの編集者からは当時、いろんなヒントをいただいていました。

文学からヒントを得たとはいえ、難しい作品に仕上げるつもりはありません。読者や子どもたちに、シンプルに喜んでもらえることを目指しています。

―ゆでたまごといえば、中井先生と嶋田先生という両巨頭だが、40年以上もパートナーとしていられる秘訣は。

厳しいプロの世界ですから、最初は「1年できればいいな」「1年はがんばりたいよね」と思っていました。ジャンプは競争が激しく、人気がなければ10回ほどで打ち切りになってしまいます。来年も東京で仕事ができているかどうかわからない状況が続き、気がつけば来年で45周年というところまで来ていたのが正直な感想です（笑）。

もちろん、相棒（嶋田さん）とは上手く行っている時もあれば、一方通行のときもあったかも知れません。ただ一つ言えるのは、相棒と一緒なら、どんな困難も乗り越える自信はありました。私の方が頼りにしているのでしょうね。相棒を頼もしく感じるし、何かある度に称賛できます。

アマチュア時代に別々の漫画を描いていた頃から、相棒に「なかなか面白いやん」と言ってもらえると、すごくうれしいんです。その気持ちは今も変わりません。

―キン肉マンが世の中に大きな影響を与えていることを、先生自身はどういうときに感じたのか。

ジャンプ時代に編集者がいろいろ気を遣ってくれるようになったり…。そう言えば一度、テレビで「ゆでたまごがこのマンションに住んでいます」と自宅を映されたことがありました。当時は個人情報にうるさくない時代でしたから、電話番号も電話帳に普通に載っているんですよ。それで、某出版社から電話がかかり、家内が「月の生活費はいくらですか」「家賃はいくらですか」とか質問されて、正直にぺらぺらと話していました（笑）。

いきなり読者の方が自宅に来られたこともあった。そんな状況が重なり、キン肉マンが大きな影響を与えているんだなと認識しました。

―最後に新アニメの見どころを話せる範囲で。

当時と状況が違う点は、キン肉マンを見て育ったスタッフが集まっていることです。つまり、キン肉マンに愛着のある人たちばかりだから、当時よりもチーム力があると思いますし、そこが一番の見どころになってくるはずです。期待していてください。

キン肉マンと一緒に写る中井先生

ゆでたまごプロフィール

キン肉マンの作者・ゆでたまご。原作は嶋田隆司先生が担当し、作画を中井義則先生が担当する。2人は1971年に大阪市立住之江小学校で出会い、78年に「キン肉マン」で第9回赤塚賞準入選。79年に10代で週刊少年ジャンプで連載を開始し、87年まで連載やアニメ、映画、グッズゲームなどマルチメディア展開が行われ、社会現象にまで発展。特にキャラクターをかたどった「キンケシ」は当時の子どもたちの間で大流行する。2011年から週プレNEWSでキン肉マンが24年ぶりに連載開始し、現在も連載中。来年には新作テレビアニメ「『キン肉マン』完璧超人始祖編」が放送される。

ニチニチ放送局

新店&おトク情報・おもしろネタ満載！

新店・中崎町

エンジニアが考えた教室 現場で生まれる想像力！

「想像できないものは、創造できない」をキャッチフレーズにした理科と科学の実験現場教室「ワントックノウ」がこのほど開校した。暗記力より常識を疑える人、応用できる人を育てるアートとサイエンスの教室で、生活に直結した理科科学を体感して、ひらめきや想像力、知識や経験を習得していく。レッスンは土曜日に実施。

■理科科学実験現場教室ワントックノウ／大阪市北区中崎西1−8−24　アインズビル梅田407／電話074(26)8735(京都本部)／メールwanttoknow@taj.ro.jp

新店・門真南

絵と刺繍で社会と繋がる ひととてワークス

9月に開所してから利用者が殺到した就労支援B型の「ひととてワークス」。子どもの絵を刺繍（しゅう）するサービスで、3万5000人以上のフォロワーから毎回届く感謝の声にやりがいを感じられるのが人気の秘訣（けつ）。今、社会復帰を考えている人向けの内職のお仕事も提供している。絵や刺繍が得意な人にぴったり！

■ひととてワークス／大阪市鶴見区茨田大宮2−17−75　宮浦ビル4階／電話06(7777)0525

新店・野江

城東の老舗化粧メーカー 初の直営サロン

城東区で創設71年の「香椎化粧品」が、同区に初の直営サロン「room_1978」をオープン。同社は化学者の原田守男氏が、妻の肌荒れを治すために始めた研究をきっかけに創業。「肌にとって本当に良いこと」をモットーに、スキンケア商品の直接販売からエステまで受けられるトータルサロンとして地域に根差していく。

■香椎化粧品　room_1978／大阪市城東区成育2−14−24／電話080(2481)8136

今福鶴見

冬用タイヤは11月中に予約を！

冬用タイヤの準備は大丈夫ですか？毎年、12月になると品薄になるので11月中の予約がおすすめです。「タイヤ館　花博鶴見」では、プロがタイヤ交換、空気圧の調整、安全点検をしてくれるので安心。また、車で来店するだけで夏・冬タイヤの交換ができる「タイヤクローク」を利用すれば、保管場所や盗難の心配もなし。専用倉庫の保管でタイヤが長持ちし、交換時にアドバイスも受けられます。

■タイヤ館　花博鶴見／大阪市鶴見区鶴見6−5−32／電話06(6914)3636

うめきた

大人も習える音楽教室 梅田各線駅チカ

ヤマハ音楽教室で30数年レッスンを担当したベテラン講師が梅田で「リップル音楽教室」を開講。「楽しく、弾きたい曲を弾こう」をモットーに、レッスンは幅広い年齢の生徒さんのレベルに合わせている。入会金・設備費なしで料金はリーズナブル。振り替えも気軽に考慮してくれるので安心。「日日新聞見た！」で、初月半額になり、無料体験も可能。※レッスンはエレクトーン、ピアノともに月2回、30分。初級6000円／中級7500円／上級9000円

■リップル音楽教室／大阪市北区芝田2−8−11　共栄ビル2階201号／電話090(1909)9047／http://www.ripple-ms.com/

日本橋

インテリアにこだわり 官能的な暮らしを

浪速区日本橋にある「大阪マルキン家具」。3代目代表の金谷氏は「インテリアから考えるフルリノベーション」を田舎で購入した自宅で行った（動画QR参照）。創業93年の家具屋としての歴史を守りつつ、時代のニーズに沿ったリノベーション事業の発展に向け2024年2月に店舗を一部改装する。同店の今後の躍進に注目だ。

■大阪マルキン家具／大阪市浪速区日本橋5−11−3

大阪ビジネスパーク

関西のDX推進の先駆けに

「関西ラーニングセンター」は、富士通ラーニングメディアが手掛ける関西の研修拠点として今年10月にリニューアルオープン。特にDXを推進する人材の育成に注力している。急激に変化する社会に対応するためDX化は重要な課題。実践的なプログラムによる経験学習を通し、次世代を担う人材を育成する同センターに注目だ。

■富士通ラーニングメディア関西ラーニングセンター／大阪市中央区城見2−1−61　TWIN21　MIDタワー12階

京橋

健康マージャンはじめませんか？

京阪京橋駅から徒歩1分の「まーすた京橋店」では、健康マージャン教室を開講中。仲間とコミュニケーションを取りながら、楽しく脳の体操ができると人気の健康マージャン。「まーすた」は実践形式でわからないことを自由に質問できるスタイルで、講師がしっかり丁寧にサポートしてくれる。賭けなし、喫煙なし、飲酒なしで入門者にも安心。毎週、月・金曜午前10時〜正午開講。料金は一回2千円。「日日新聞見た」で初回半額に。

■まーすた　京橋店／大阪市都島区東野田町2−3−26　サトウビル6階／電話06(6882)1339

中津

「ぽっこりお腹 プラスムーブ」で検索！

姿勢矯正サロン・プラスムーブは、ぽっこりお腹の原因となる「姿勢と筋肉」に着目し、〝1分でスッキリ〟させる簡単セルフエクササイズを考案。自分で骨盤を立て、全身を同時に矯正させる。慣れれば自宅で出来るのも魅力的。その効果は「ぽっこりお腹だけでなく、自律神経の乱れや姿勢が効率的に整う」ことが医学的にも実証されており、医師監修だから安心安全。ニチニチ見た！体験キャンペーン特別価格3300円！（要予約）

■プラスムーブ北梅田本店／大阪市北区中津3−3−17　平成ビル5階／電話06(7410)5182

京橋

口コミ2千件超え！極上頭ほぐし専門店

「なんだか最近よく眠れない」「起きてすぐ活動できず、しばらく布団でウトウト…」その悩み、頭の疲れが原因かも。ドライヘッドスパ専門店ata.masterは、頭から肩のすみずみまでほぐす「マニアック頭ほぐし」で慢性的な頭の疲れを取り、眠りの質を改善へ導く。生まれ変わった頭で仕事効率もUP！オープン2年で口コミ2千件のおもてなしと技術に身を委ねてみては？初回ドライヘッドスパ30分で2980円。

■ドライヘッドスパ専門店ata.master（アタマスター）／大阪市都島区東野田5−1−22　大野ビル2F／電話06(4309)6866

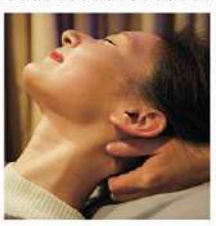

新店・都島

韓国料理のさらんさらん オープン

10月17日、韓国料理のお店が大阪都島自動車学校（都島中通1）近隣にオープン。切り盛りするのは、韓国が大好きな青木一枝さん。屋号の「さらんさらん」とは、韓国語で愛と人を表す。「人と人がつながる、居心地の良い場所にしていきたい」とのこと。やかんで入れるマッコリが楽しい〜。名物チゲ鍋で温まろう。

■いざかや　さらんさらん／大阪市都島区都島中通1−16−14

守口市

隠れている肝臓疾患をさがせ！

国民病の一つといわれる肝臓病の克服のために日本肝臓学会は、血液検査で測定できるALT値を指標として、早期発見・早期治療を目指す「奈良宣言2023」を6月に発表した。

松下記念病院でも慢性肝臓病の早期発見をすすめるために、12月6日午後2時から「肝臓病教室」を開催する。肝硬変や肝がんに進行させないために、各分野の専門家が早期発見の方法、運動や食事、また治療助成についてもわかりやすく解説。クイズ形式で楽しみながら学べるコーナーもある。

■［事前予約］松下記念病院患者支援連携センター／LINE（登録必要）または電話06(6992)1231で／［開催場所］同院2階講義室／［受付開始］午後1時30分〜／参加費無料／先着100人

福島

クリスマスを異文化体験！ 無料レッスン実施中！

大淀中にある「ペンギンイングリッシュスクール」は、ネーティブによる月替わりのイベントテーマとフォニックスを重視したレッスンが特徴。レッスンの中で、これからのグローバル社会で必要となる、英語力、コミュニケーション力、積極性、協調性の基礎作りを行う。対象年齢は2歳から中高生、内容も異文化体験から英検・TOEIC対策までと幅広い。12月のテーマはクリスマス。海外のクリスマスの歴史や文化を英語で学ぼう。無料体験レッスン予約受付中。

■こだわる人の英語教室　ペンギンイングリッシュスクール　大阪市北区大淀中5−14−1　シティハイツ大淀1号棟−104

玉川

「でかっ！」と思わず声が出てしまう数量限定のモンブラン

福島区吉野4丁目をにぎわせてきたカフェ&レストランSEVEN SUMMITS（セブンサミッツ）が7月、JR野田高架下に移転した。

同店の人気商品の一つがモンブラン。注文を受けてから、栗を絞り出すこだわりよう。

オーナーは「モンブランクリームの中も玉手箱のような楽しみがあり、アイスクリームに粒状の栗、甘さ控えの生クリーム、サクサクのメレンゲなど味はもちろんさまざまな食感も楽しんでもらえたら。食べる人の心まで幸せな気持ちで満たす事が出来ればうれしいです」と話している。

■SEVEN　SUMMITS　大阪市福島区吉野2−1−11（JR高架下）　電話06−6136−5010

新店・都島

大阪市内初！「すらら」で学習支援

都島警察署近くに「児童発達支援・放課後等デイサービスSUCデイズ」が開所した。対象は、3〜18歳までの障がいのある子や発達が気になる子。授業には、株式会社すららネットが、発達障がいの専門機関と共同で開発したパソコン教材を、大阪市内で初めて導入。不登校の子も、条件をクリアすると、出席扱いになるという。

■児童発達支援・放課後等デイサービス　SUCデイズ／大阪市都島区都島北通2−13−5ライオンズマンション都島第一　102／電話06(6167)6798

中之島

「麒麟の忘年会」企画、どっきりプレゼントも

鳥取県の因幡と兵庫県・但馬地方の旬の味が楽しめる「麒麟のまち」は「麒麟の忘年会」企画を実施している。冬の味覚の王様・松葉ガニのフェアが実施されているほか、宴会メイン料理に、一人当たり3千円（税込み）プラスで松葉ガニの漁師鍋が楽しめる。驚くような、どっきりプレゼントも用意されている。

■麒麟のまち／大阪市北区中之島2−3−18、中之島フェスティバルタワー地下1階／電話06(6202)5335

広域

これぞ、大阪で唯一無二の「ととのい」

福島区海老江にある「d3 HOTEL」は、STAYxARTxSAUNAをコンセプトにした、一棟貸し切りタイプのホテル。リビングや寝室にアート作品を展示し、一緒に泊まる体験ができる。また、屋上に設置されたテントサウナは、発展する大阪梅田を眺めながら心も身体もととのうことができる、「同ホテル唯一無二」の自慢だ。

■D3　HOTEL／大阪市福島区海老江2−5−1／電話06(6777)9624

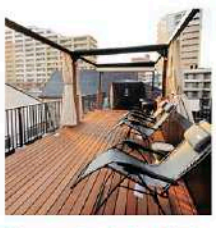

新店・京橋

水戸の人気ラーメン店 関西初上陸

10月17日、京橋にオープンしたラーメン屋。水戸の人気店が関西初出店する。麺はすべて小麦を使った本格的な自家製麺。スープは長い間時間をかけ、スープのうまみにこだわる。白味噌ラーメンはドロリとしたスープは豚骨の旨味凝縮。赤味噌を中心に独自配合した味噌ダレを合わせたこだわりラーメン。他に特選中華そば、昆布水つけ麺などもあり。本気を感じるのラーメンここにあり！

■麺処諭吉　大阪京橋店／大阪市都島区東野田町3−11−4

新店・都島

パンとカフェとギャラリーの店

12月、都島駅前の桜通商店街内に「Bakery&Cafe Galllery HARU」がグランドオープン。パンは常時50種類以上並んでおり、おすすめは「大きな半熟卵入りカレーパン」。時間制限なしのフリードリンクと、ミニトースト・ゆで卵付きモーニングは、どちらも500円ポッキリ。Wi-Fi、電源も設置。

■Bakery&Cafe Galllery HARU／大阪市都島区都島本通り3−20−12　桜通商店街内／電話06(7777)5048

広域

最先端！「パーソナライズ腸活」で健康促進！

カルビーから腸内環境を検査し、個々人に合ったグラノーラを定期購入できるサービス「Body Granola（ボディグラノーラ）」が登場。同サービスは検査キットで腸内の検査を行い、その結果に基づきながらそれぞれの腸内細菌に合った3種類のトッピングを選んで注文する形となる。価格は、検査キットが9800円（送料込）、Body Granolaの定期購入（20食分）が3500円／月（税・送料別）となっている。

■カルビー株式会社／https://bodygranola.jp/

外から見たニッポン

それぞれの正義

Spyce Media LLC代表　岡野 健将

立場が違えば、見える景色や考え方が違う。そしてどの正義を信じるかも。

イスラエルにとっての正義は、10月7日のハマスによる大量虐殺への報復と、その際に攫（さら）われた人質を解放させるための自衛戦争を戦っているということ。敵はパレスチナ市民ではなくハマスであり、過去の事実からそのハマスを地上から消し去らない限り、また同じ事が繰り返されるため、妥協は許されないと考えている。とはいえ、今の状況はやり過ぎという印象が強い。

ハマスにとっての正義は、長いイスラエルとパレスチナの歴史の中でずっと虐げられ、押さえ込まれてきた中、多くのパレスチナ人が貧困に喘（あえ）いでいる状態から抜け出す戦いに勝利すること。イスラエルがなくならない限り、自分たちの未来はないと言わんばかりの強い感情があり、そう教育もされてきている。

また、中東を取り巻く状況が変化し、エジプトやヨルダンだけでなく、UAE、バーレーン、スーダン、モロッコがイスラエルとの国交を正常化させ、アラブの盟主サウジアラビアも正常化に向けて動き出していたため、パレスチナは、中東和平の流れに押し流されて自分たちの存在が忘れ去られるのではないかと感じており、ハマスは組織としての存在感を示し、パレスチナの思いを代弁したに過ぎないのかもしれない。

彼らにとってはパレスチナ人の土地を奪い迫害しているのはイスラエルでありユダヤ人であるのだから、ハマスにとってはイスラエルと戦う事は正義以外の何者でもない。

ガザに住む一般のパレスチナ人もイスラエルに迫害されているという思いはハマスと同様に抱いているだろうが、武器を取って戦ったり、無抵抗のイスラエル人を惨殺しようとは思っていない。しかし現状を見てイスラエルの攻撃により多くの民間人が無駄死にしている事に対しての怒りは相当なものになっているはず。その結果、イスラエルに抵抗しているハマスを応援したり、サポートしたりしていても不思議ではない。

アラブ諸国にとってイスラエルは目の上のたんこぶの様な存在で、イスラエルやユダヤ人をパレスチナの地から排除する事に正義を感じているはず。

しかし自国の生存と繁栄を考えているため、無駄な争いを避けており、イスラエルと国境を接しているヨルダンとエジプトはパレスチナ難民が自国に入国してくることを強く拒んでいるという事実もある。彼らの正義もどこを向いているのか疑問を呈せざるを得ない。

それぞれの立場にはそれぞれの正義があるだろうが、その立ち位置からの考えを押し出し、相手の話は聞かず、一方的に自分の考えを押し付けて相手を圧倒しようとしている限り、この惨状は終わらない。どこかで誰かが一歩引いて相手の話も聞こう」と言い出せないものか？

そして、どっちつかずの日本の正義はどこを向いているのか？

ハマスの行動に刺激されたらしく、アルカイダやISIS（アイシス）などのテロリスト組織が若者の勧誘活動を活発化させている事実も踏まえて、私たちは誰の正義に寄り添って行くべきなのか、皆さんも一考してみてください。

【プロフィル】State University of New York @Binghamton卒業。経営学専攻。ニューヨーク市でメディア業界に就職。その後現地にて起業。「世界まるみえ」や「情熱大陸」、「ブロードキャスター」、「全米オープンテニス中継」などの番組製作に携わる。帰国後、Discovery ChannelやCNA等のアジアの放送局と番組製作。経産省や大阪市等でセミナー講師を担当。文化庁や観光庁のクールジャパン系プロジェクトでもプロデューサーとして活動。

◎情報掲載について　大阪市、守口市、門真市の商店主様、ご近所や地域住民の方に、お店のお得なサービスをお知らせしませんか。詳しくは週刊大阪日日新聞・編集部【電話06(6454)1199】まで。※読者投稿は、投稿いただいた内容をそのまま掲載しています。サービス内容など変更している場合もございますので、予めご了承ください。

開幕8連勝！JTマーヴェラス好スタート

待ちに待ったVリーグが10月に開幕しました！現在、JTマーヴェラスは開幕8連勝と好スタートを切っています。

6月に新体制が発足した時から掲げる「昨シーズンの悔しさを晴らすべく、今シーズンは何が何でも優勝する」という熱い思いを胸に、毎試合全力で挑んでおります。

おおきにアリーナ舞洲（此花区）でのホームゲームはたくさんのご声援、誠にありがとうございました。

12月2日午後1時～、京橋「FULALIKYOBASHI」でパブリックビューイング

大阪市の横山英幸市長と櫻坂46の田村保乃さんが始球式に参加し、2人のサーブに会場が沸きました。

また、試合ごとに最も活躍した選手を表彰する「VOMV-leaguer of the Match」に田中瑞稀選手と西川有喜選手が選ばれ、応援してくださる皆さまへの感謝と今後の意気込みを語ってくれました。

12月2日（午後1時～）は京橋「FULALIKYOBASHI」で、「日立Astemoリヴァーレ」さんとの試合が観戦できるパブリックビューイングを予定しています。あったかい格好と飲み物と応援で一緒に熱くなりましょう！

JTマーヴェラスを応援しよう！

JTマーヴェラスの地元に愛されたい！

患者数前年比120%増

長い猛暑で頭皮ダメージ増大

加来新院長に聞く、冬の抜け毛対策

夏の暑さや紫外線で、頭皮ダメージが蓄積し、秋は抜け毛が多くなる季節。今年は11月に入っても各所で夏日になるなど、ダメージの蓄積期間が長く、例年にも増して、抜け毛が多くなると予想される。11月1日に女性の髪の悩み専門クリニック「クレアージュ大阪」の新院長に就任した加来信子医師に今冬の抜け毛対策と治療法を聞いた。

―家庭でできる抜け毛対策は？

まずは、規則正しい健康的な生活を送ることが大切。最低5時間の睡眠の確保やバランスの良い食事、育毛剤や亜鉛などを服用し、髪に栄養を与えることも大切。忙しくて食事や睡眠時間が確保できない人は、サプリやプロテイン、短時間の睡眠を分けて取ることでも効果はある。

―来院数は増えている？

例年よりも抜け毛が多いと感じる人が多く、訪れる患者数は前年比で120%増加している。日焼けが原因で炎症を起こしている場合もあり、皮膚科や頭髪クリニックに早めに相談し、きちんと治療することが大切。

―女性の薄毛治療の特長は？

症状が悪化し、治療する際は主に発毛効果が高いミノキシジル配合の内服薬と外用薬を併用する。内服薬は体中に行き渡り、発毛効果の高さから体毛が少し濃くなったり、むくみを伴うケースがあり、敬遠する女性もいる。当院では0・5㎖程度の少量のカプセルを服用し、外用薬と併用するため安心して治療ができる。頭皮に塗るタイプの外用薬は内服薬にくらべ効果が薄いとされていたが、ミノキシジル1%の市販薬と比べ、当院では高濃度の外来薬を処方しているため、内服薬と同等の効果が期待できる。高濃度の外用薬は医師の診察が必要で、クリニックならではの治療と言える。

ほかに「産後抜け毛外来」でのオンライン診療や授乳中にも使える育毛剤、持病があっても服用できる薬などライフスタイルにあわせた治療をしている。女性の薄毛治療は複雑でデリケート。皮膚科出身で、12年にわたり薄毛の悩みに携わってきた医師として、一人一人と向き合い、きめ細かい治療を行なっていく。カウンセリングは無料なので、気軽に相談してほしい。

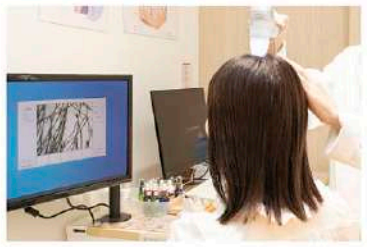

【関西限定！】
◇医療用発毛剤プラン
通常プラン1カ月16,500円（税込み）が、
2カ月 16,500円（税込み）
実質1カ月8,250円（税込み）

院長　加来 信子（かくのぶこ）

1992年 3月　島根医科大学（現島根大学医学部）卒業
1992年 5月　島根大学医学部附属病院皮膚科入職
2001年 6月　大手美容皮膚科入職
2011年10月　阪坂クリニック入職（現ロクリニック大阪）
2023年11月　クレアージュ大阪　院長就任

クレアージュ大阪
0120(697)666
大阪市北区梅田3―3―20
明治安田生命
大阪梅田ビル22階
《診療科目》頭髪（頭髪外来・産後抜け毛外来）
https://www.dclinic-osaka-women.com/

どうする？実家の片づけ

床に荷物が増え始めたら要注意

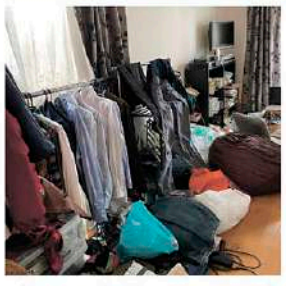

「んー！足元にモノが多くなった？」と実家に帰省して感じ始めたのは3年ほど前のこと。親の顔を見る度に「また痩せた？」と不安が襲う。歩くスピードは遅くなり、行動範囲も狭くなった。自分事として考えたくないが、生前整理・遺品整理は他人事ではないらしい。

（山崎博）

整理収納を専門とするアス株式会社の岡本さんにお話を聞けば、「実家の片づけ」は目を背けてはいけない深刻な問題だという。高齢になると色んなことが億劫（おっくう）となり、足元にモノを置いてしまいがちになる。そして、どこに置いたか分からず、また買う、モノが増える、つまずく、転ぶという負のスパイラルに入りやすいのだとか。それに不衛生な環境は体調不良や認知症リスクも高まる。実際に、高齢化が進み足元に荷物を置き始めゴミ屋敷化してしまう家は増加傾向にあるようだ。

整理収納で大事なのは、モノの置場を決める「定位置管理」、一緒に使う仲間を集めて収納する「グルーピング」。そして、どこに何があるかを「ラベリング」しておくのも肝心。これらを徹底しておけば部屋はスッキリ維持しやすい。この作業が難しい場合は専門家にお任せする「実家の片づけギフト」を親にプレゼントする方法もある。プロが直接教えてくれながら整理収納が出来るので安心だ。実家で「んー？」と感じた時は異変のサインかも！手遅れになる前に行動すべきだろう。

代表取締役 岡本 久美子さん

無料セミナー開催

「実家の整理収納」をテーマにした無料のセミナーが開催される。12月9日(土)「高齢でも快適に暮らせる家とは」、1月27日(土)「実家の片づけがうまくいくポイント」。親が亡くなってから後悔しても遅い。親が元気なうちにやっておくべきことなど色々と知る絶好のチャンス。

＼どうする？「実家の片づけ」を学ぶ／
参加無料 **実家の整理収納セミナー**
「高齢でも快適に暮らせる家とは」
12/9(土) 10:30～11:30
（1/27(土)「実家の片づけがうまくいくポイント」）
無料オンラインセミナー申し込みの方はコチラ▶

実家の片づけギフトカード
期間限定キャンペーン 25%OFF
●おてがるコース 36,000円▶27,000円
●おもいやりコース 60,000円▶45,000円
※詳しくは公式サイトにて ※交通費は別途必要※税込価格

暮らしのお手伝いさん アス株式会社 大阪市中央区南久宝寺町1-9-8ダイキビル6階 電話06(4705)7070

南堀江にNEW OPEN
〝まるでサロン〟な女性専用パーソナルジム！

ENVY PERSONAL TRAINING FOR WOMEN

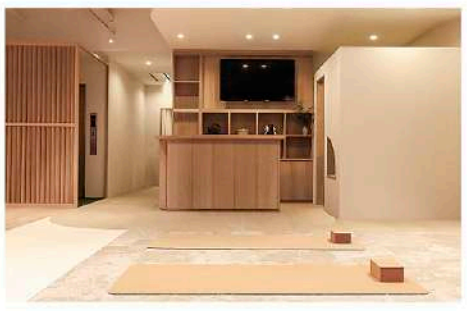

多くのジムがあり、トレーニング人口が多いと言われている大阪市西区。そんな西区南堀江に、140㎡（約42坪）という広さの女性専用ジムを発見。オープンに至った経緯や、ジムのこだわりについて代表の川原正明さんを取材した。

（吉見知世）

〝女性専用〟への思い

いくつものジムを掛け持ちし、フィットネス競技「フィジーク」の大会に出場したこともある川原さん。そのなかには、きれいでマシンも充実しており、女性が多く通うジムもあったのだが、いつしか女性が減少していくのを目の当たりに。その背景には、「自分に合ったコースがない」「マシンを使いこなせない」との声や、男性メインの雰囲気があるため続けづらくなったと聞き、それならば女性に寄り添い、通いたくなるジムを作ろうと「ENVY（エンビー）」をオープンさせた。

トレーニングは1時間で、完全マンツーマン。現時点で、指名制度はないのだが、カルテにトレーニング内容を記入し、全トレーナーが共有できる仕組みになっている。また、完全予約制で同時間帯の利用は、最大5名まで。140㎡の広々空間で、周りの目を気にせずトレーニングに励むことが可能となっている。

サロンのような上質空間

ジム内は、白とベージュで統一され、マシンも男っぽさをそぎ落とすため、わざわざ黒から白に塗り替えたというこだわりが。パウダールームに設置されたドライヤーは「ダイソン」。シャワーヘッドは「ミラブル」など、すべてが一級品。

また、ウエアやシューズ・タオルは、無料レンタルがあるため、入会するために、ジムセット一式を準備する必要なし。仕事やお出かけ前後に手ぶらで通えるのも嬉しいポイント。

保育士在籍で子連れも安心

キッズスペースのある美容室やエステサロンも増えており、子連れでの行動範囲が広がっているが、キッズスペースは食事制限からという人が多いはず。だが、きれいに痩せるためには、適度なトレーニング、適度な食事、適度な睡眠が不可欠なため、同ジムでは、管理栄養士監修のもと、PFC（タンパク質・脂質・炭水化物）バランスを意識した宅配食も開発。冷凍された1カ月分30食の食事がまとめて自宅に届くシステムになっており、運動面・食事面の両方からダイエットをバックアップしてくれる。

受付スタッフ・トレーナーも全員女性というパーソナルジム「ENVY」。ダイエット目的だけでなく、きれいな体づくりをしたい女性も大歓迎とのこと。現在、初回1時間無料体験や施設見学も受付中。内で、他の子とケンカしたり、誤飲や転倒しないかなどの不安はつきもの。同ジムは、キッズルームがあるだけでなく、保育士資格のある受付スタッフが数名在籍している安心感も◎。

また、医師の許可があれば、妊婦もトレーニング可能なので、運動不足解消にぜひ利用してほしい。

会員限定の宅配食を開発

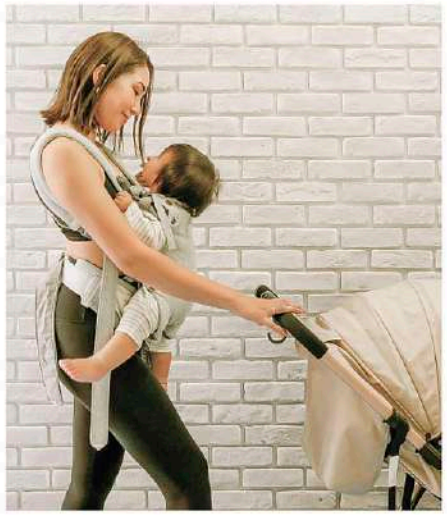

ENVY（エンビー）
PERSONAL TRAINING FOR WOMEN

大阪市西区南堀江1―7―3
OLD BETTY's Bldg. 2F
（四ツ橋駅徒歩4分、JR難波駅徒歩5分）
電話06(6532)5566
8:00～22:00、不定休
HP
インスタグラム

Beauty & Health 美と健康特集

季節の変わり目で疲れやすい上に、年末年始でだんだん慌ただしくなってきて、
自分のことがおろそかになりがちですよね。
「美しく健やかに年を越したい！」そんなあなたの想いを応援する地域のお店を集めました。

〝あなたの手〟できれいのお手伝い
「眠っている美容師免許を生かしませんか?」

LISA記者「辞め」を仕事にできる?

出会い

北新地駅から徒歩30秒の好立地にある「女性専用ヘアセットサロンBAROQUE(バロック)」は、毎日たくさんの女性のきれいを叶(かな)えるヘアセット専門の美容室だ。そこで2年4カ月勤務している、笑顔がチャーミングな店長の岡村亜伊さん(27歳)。美容会社で事務職のOLをしながら、いつかヘアメイク関係の仕事に就きたいと思い、通信制で美容師免許を取得。OLをメインに、退勤後の時間を使いWワークで働ける美容関係のアルバイトを探している時に、同店を見つけた。

やりたかった事が叶う

実務経験が無かった亜伊さんだったが、先輩スタッフから親切丁寧に教えてもらい、実践で技術を磨いてきた。そのおかげもあり、未経験のスタートから約4カ月でスタイリングに関しては一人で行えるまでに成長。

〝お客様の喜ぶ顔が日々のやりがい〟となり、事務職を辞める一人で行えるまでに成長。と同時に、同店の姉妹店PEACE(ピース)で店長(社員)としてキャリアアップすることに。

BAROQUEで働くメリット

最大の魅力は「残業がほぼ無いこと」と笑顔で話す岡村さん。予約制ではなく来店順にすることで顧客管理を省き、リースタオルを利用することで洗濯業務を無くす。会社として雑務をできる限り減らし、接客に充てる工夫をしている。さらに続けて「レッスンも営業時間中に行い、実働時間も6時間と短いため、体の負担が少ないです。お店はエリアでトップクラスの来店数なので、技術の向上も早く毎日があっという間に終わります。社員でもWワークが可能なのも魅力なので、昼は眉毛サロンで勤務していますよ」と話してくれた。

亜伊さんの1日(Wワークの日)

- 9:00 眉毛サロン出勤
- 15:00 退勤
- 15:55 PEACE出勤
- 16:00 開店
  徐々に忙しくなっていき、19:00頃ピークに
- 22:00 閉店&退勤

BAROQUEでは、
きれいのお手伝いをしてくれる仲間を募集中!
・未経験でも大歓迎(要美容師免許)♪教育に力を入れています。
・自分のペースで勤務OK!Wワーク大歓迎。
・土日祝休みOK!土日だけでもOK!(主婦も活躍中)

女性専用ヘアセットサロン
BAROQUE(バロック)
☎06-6341-8609
大阪市北区曽根崎新地1-10-1
エスパシオンYAMADA 8F
平日16:00～22:00、土7:00～22:00
不定休(日祝は日によって営業)

「備蓄の冬」に備えて、女性会員数急上昇中!
ビル丸ごと使い放題✧24hフィットネスジム

LISA記者「続けられない人」が続いている!正月太りも解消!?

男女比　男性6　女性4

天満駅、扇町駅から徒歩5分以内のフィットネスジム「BE WELL扇町店」は、2～6階全てに最高級のマシンメーカーを設置。低価格で高クオリティーな施設が24時間使い放題なのだ。女性会員数が年々伸びていると言う同店。中でも特に支持が多い〝レッスン〟は、ヨガを週3回(75分)、ダンスを週1回(60分)行っており、レッスン目当てに通う会員もいるほど。今回、その「レッスン1回体験」を読者全員に〝無料〟でプレゼント!このお得な機会を絶対見逃さないで～!

フリータイム 下半身マシン	6F
有酸素・ストレッチエリア 上半身マシン	5F
女性専用ルーム スタジオ・パーソナルルーム	4F
更衣室	3F
フロント&ラウンジ	2F

館内の案内

女性の支持が高い理由
1. 女性専用トレーニングルーム(無料)
2. トレーナーによる丁寧なレクチャー
3. ヨガ・ダンスレッスンが受け放題
4. 清潔第一♪女性専用パウダールーム
5. 水素水が飲み放題

読者特典
★ニチニチ読者限定クーポン★
ヨガ(75分) or ダンス(60分) レッスン1人1回無料 ＋ 無料(60分)施設体験
※2023年12月28日まで　※お問合せ時に「ニチニチ見た」とお伝えください

BE WELL
BE WELL扇町店
☎06-6356-7777
北区天神橋3丁目11-7
LINE公式アカウント

塗るだけで角層に浸透する「生コラーゲン」がドラッグストアで手に入る♪

みずみずしいハリのある肌はウィズアウトでかなえられる?

森実花記者

エステティック用化粧品市場では有名なフェース。「誠実を理念として本当に美しく、健やかになる化粧品を生み出してきたからです」と語る美容部の北村さん。

「角層エイジングケア」をコンセプトにした、肌の潤いとハリをサポートするスキンケアブランド「ウィズアウト」は、角層にこそエイジングケアのカギがあることに着目し、独自のリポソームを用いた浸透技術を使用して、肌に必要な成分を着実に届けてくれる。コクミンなどのドラッグストアでエステサロン級の商品が購入できるのはうれしい。

7つの「無添加」を約束
合成界面活性剤　パラベン　フェノキシエタノール　エタノール　鉱物油　色素　香料

FAITH GROUP
株式会社フェース
☎0120-945-336
大阪市中央区谷町2-7-8
FAITHビル

英国王室御用達・バッチフラワーエッセンスは「心のサプリメント」♪

花のチカラで心を癒やすことができるなんて素敵♡

森実花記者

今から87年前に、イギリスの医師であり細菌学者であったバッチフラワー博士によって開発されたバッチフラワーレメディ。心や感情のバランスを取り戻すための自然療法だ。38種類の花や植物から抽出されたエッセンスを飲み物に数滴入れ、一日4回摂るだけで心のメンテナンスができるという手軽さ。副作用もなく赤ちゃんからお年寄りまで安全に利用できるのも嬉しい。英国王室やエマ・ワトソン、ビクトリア・ベッカムが愛用していることでも有名。

頑張る女性のストレスはさまざま。ストレスフリーな毎日を過ごすためにも、カラダの疲れ心の疲れにはバッチフラワーを♪

個人コンサルテーション内容
カウンセリング→自分に合ったバッチフラワーを選ぶ→オリジナルボトル作る→自宅でも数週間利用する→ゆっくりとストレスに働きかけ、穏やかな日常を取り戻す

読者特典
「日日新聞見た」で初めての方に限り
個人コンサルテーション 50%OFF
80分初回9,000円が 4,500円に!!
※2023年12月末日まで有効

バッチフラワーレメディー正規販売店
セラピースペースCRI
☎090-4032-8506
大阪市北区岡心2－4－13ヴェール岡心

“健康寿命”はトレーニングで伸ばせる!
姿勢・呼吸・食事がカギ。天六にパーソナルジムオープン

姿勢が良くなるので、利用者の最終身長が高い

西山茉希記者

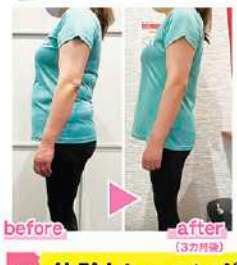

10年以上の研究データに基づいたトレーニング方法で、理想の体型に導いてくれるパーソナルジム「BOCHA(ボーチェ)」が、「天神橋筋六丁目駅」近くにオープンした。

弱い関節や動きづらい筋肉、体の歪みを調整し、トレーニング効果を上げる「BAS(姿勢評価システム)」と、代謝や免疫力アップ、ホルモンバランスを整える独自の呼吸法、3週間の食事指導など体・心・食の3つを組み合わせたアドバイスで体型維持と健康寿命をのばしてくれる。1回5500円(税込)～。入会費や年会費は無し。

読者特典
体験トレーニング
通常2,980円 ▶ **2,000円**
さらに先着20名に
ボーチェ特製タオルとエコバックをプレゼント

パーソナルトレーニング BOCHA(ボーチェ)
☎06-4301-5244
大阪市北区長柄西1-1-21 グランデ山尾ビル1階
「天神橋筋六丁目駅」5番出口 徒歩3分
平日9:00～22:00 土日祝9:00～18:00 火曜定休

「血流を良くすること」が「美と健康」の基本の基!

一緒にケアしておきたい炭酸整体はスプレー!

森実花記者

炭酸整体スプレーは、顔も体もケアをすることができる画期的なスプレー。炭酸によって毛細血管の血流量が3～4倍に増え血行が促進される。そのため肩こりや腰痛の緩和、小顔効果も期待できるという。さらに白のスプレーにはプラセンタ、ヒアルロン酸、VC誘導体などの美容成分も配合されている。オレンジのスプレーは光老化対策用としてお出かけ前にスプレーすることでたるみを防止してくれる。

炭酸整体施術 定員5名

【初回】13,000円 ▶ 5,500円
参加者には炭酸整体スプレー(白)プレゼント♡

白い炭酸スプレーを朝・晩2回かけた結果

60歳左手中指骨折
指が曲がったままだったが週1回の治療を3カ月続けた結果、指が開くようになった。何もスプレーしていない手と比べると違いが良く分かる。

あんじ整体院 ☎06-6770-5867
大阪市天王寺区生玉前町1-22 セヴィア谷町3階
(地下鉄「谷町九丁目」駅5番出口すぐ セブンイレブン右側のらせん階段3階)

Hair Salon
美粧館

創業100年を目指しています
創業70年
きれいな人は髪がきれい

The Barber
理髪館

料金
カット＋白髪染め(シャンプー・ブロー・トリートメント付)【根元3cm】 得 ¥3,800
カット&ブロー ¥2,000　白髪染め【根元3cm】¥2,500(シャンプー・ブロー・トリートメント付)
デザインパーマ ¥4,000(カット・ブロー・トリートメント付)
<受付時間>カット・ブロー/AM9:00～PM7:00
パーマ・カラー/AM9:00～PM6:00(※土・日・祝はAM8:30～受付)
※一部店舗では受付時間が異なります。

料金
総合調髪(シャンプー・顔そり・セット付) ¥2,000
大人丸刈り ¥1,500(シャンプー・顔そり付)　白髪染め ¥3,000(染めのみ)
<受付時間>AM9:00～PM7:30(※土・日・祝はAM8:30～受付)
※一部店舗では受付時間が異なります。

美粧館 200円割引券
(1,200円以上のメニューに限る)※他券との併用はできません
有効期限:令和6年1月末日迄(日日新聞)

美粧館
北大阪エリア　千里中央店・江坂店・吹田店・蒲生店・京橋店・天六店・天四店・庄内店・枚方店・高槻店・高槻2号店・千林店・千林2号店・寝屋川店・古川橋店・放出駅店・菅里園店
東大阪エリア　布施店・八尾店・瑞池店・若江岩田店
南大阪エリア　なんば本店・せんば心斎橋店・堺東店・あべの店・あびこ店・針中野店・針中野2号店・喜連瓜破店
兵庫エリア　西宮北口店・塚口店・尼崎店・伊丹店・川西店・三宮店・六甲道店

理髪館
北大阪エリア　千林店・天六店・京橋店・京橋北店・高槻店・高槻2号店・寝屋川店・古川橋店・南森町店
東大阪エリア　布施店・八尾店・若江岩田店
南大阪エリア　なんば本店・北心斎橋店・平野店・堺東店・針中野店・針中野2号店
兵庫エリア　三宮店・塚口店・尼崎店・伊丹店・西宮北口店

年中無休のお店

スタッフ募集(技術者・見習い)
〈本社お問合せ〉
0120-591-222

理髪館 200円割引券
(1,300円以上のメニューに限る)※他券との併用はできません
有効期限:令和6年1月末日迄(日日新聞)

豊崎・中津・大淀 らへん
結局、梅田ってどこまでなん？

梅田から歩き続けると知らないうちに辿り着いている、豊崎・中津・大淀エリア。隣接するうめきたエリアの盛り上がりを横目に、のんびりと個性的な香りを残しています。奥に進めば進むほど、素敵な出会いが待っているこのエリアを探検してみました。

中津をよく知るんにインタビュー メジャーより自分らしさを大事にする街

中津を知るにはまずここへ、と紹介されたのは「関係案内所なかつもり」。「中津には新しくお店や会社を始める人や新しい住民が増えています。そういった人たちと地域の人と場所をつなぐためにココを開いています」とオーナーの山田摩利子さんは話す。

中津のあらゆる場所とつながりのある山田さんに中津の魅力を聞いた。「都会にある田舎、という点ですね。梅田から徒歩10分ほどの街で、すれ違いざまに『こんにちは～』って地域の人にあいさつしている光景が広がってます。あとは個性的でチャレンジングなところ。梅田は『メジャー』であるのに対して中津は『自分らしさ』を大事にしていて、それが点在しています。ここにしかない個店が多く、歩けば歩くほど新しい出会いがあって楽しい街ですね」と笑顔で語ってくれた。

関係案内所なかつもり
北区中津3-17-5
UPCYCLE中津荘103号室

ツウが辿り着くのは「奥中津」

2023年に入ってじわじわと盛り上がりを見せている「奥中津」エリア。コンセプトは「趣ある落ち着いた都会の路地裏奥座敷」で、和食や薫製、喫茶などテイストさまざまなこじんまりとした店が民家の間に点在している。

和洋中、何でも食べれまっせ！

種類豊富な創作料理とお酒が楽しめる居酒屋。まず最初に頼みたい「お任せ旬野菜5種盛」は、季節の国産野菜を使用し、素材の味を生かしたシンプルな味付けに。2時間煮込んだとろとろのロールキャベツは「売り切れ御免」と掲げるほどの人気ぶり。ケータリングや貸切ランチも。

料理舎ドラキチ
北区中津3-28-7
☎06-7173-7567

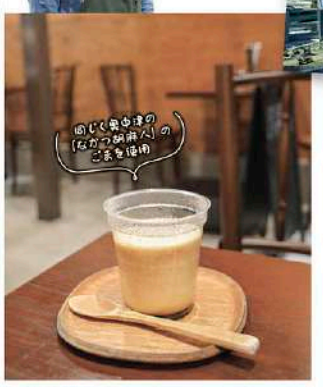

ひと汗かいた後に寄りたい

板張りの倉庫の場所をそのままカフェに。店主がマラソンをしていたこともあり、ランニングステーションとしてロッカーとシャワールームを併設。今のイチオシは、甘さ控えめの「奥中津ごまプリン」。白ごまがプリンのなめらか食感にうまく馴染んだ独特のおいしさ。

42195COFFEE
北区中津3-12-15 ☎070-8422-6110

田舎に帰ったような〝安心感〟

〝田舎のじいちゃんのもてなし〟をコンセプトにした定員6人のカウンターのみのお店。普通の民家を外観そのままに中身をまるっと改装した店構えは、実家に帰るような安心感。旬の魚介や野菜を囲炉裏（いろり）やお鍋で楽しめる。閉店が早めなので要予約。

恕楽（じょらく）
北区中津3-12-9 ☎06-7410-8315

100年の歴史を背負いながら変わり続ける金蘭会

オープンスクールボランティアスタッフ

学校の好きなところ、聞いてみた

「活気があって、分け隔てがない。女子高はどんどん共学化していますが、女子同士だからこそ気軽にできる会話や助け合いがあると思っていて、心地良く過ごしています。このエリアは交通の便が良くて、あらゆる地域から人が集まりやすいです。なので多様な価値観に触れられることも、この学校の良さ、地域の良さかなと思います」

1905年に創立。大淀の伝統校として歴史を大事にしつつ、時代に合わせた変化を伴いながら「社会に貢献する自立した女性」の育成を掲げ教育を行っている。オープンスクールでは学生が主体となって企画運営し、司会進行やレクリエーションを実施。参加する保護者や中学生の前で自分の夢や金蘭会の良さを語る学生の姿は輝いていた。

金蘭会高等学校・中学校
北区大淀南3-3-7
☎06-6453-0281

スポーツ教育の「バディ幼児園」が関西進出！

東京中心に展開するスポーツ特化型保育施設が大阪に初上陸！スポーツを通して身体能力にとどまらず人間関係や情操も育てる。広い体育館と屋外付きプールがある施設環境も特徴的。夏は富士山でキャンプ、冬はスキーと課外授業も本格的。芸能・スポーツ方面で活躍する卒園生も多いのだとか。

バディスポーツ幼児園センター大阪校
北区大淀中5-12-39
☎06-4256-5607

新梅田シティはヒーリングスポット♪

展望台だけでなく、映画館やオフィスビル、地下にはレトロな食事処「海見小路」が広がっていたりと、いろんな顔を持つ「新梅田シティ」。その中でも、都会の喧騒（けんそう）から少し距離を置いて安らげるスポットを2つピックアップ。

梅田に森！？

「新梅田シティ」は、「自然との共存」をテーマに開発された背景があり、実は都心であることを忘れるくらいの本格的な自然空間が広がっている。エリア内には8000㎡の広さを誇る「里山エリア」と、大滝や渓流、渓谷がある「中自然の森」の2つの自然エリア。無料で出入りできるため、散歩やリフレッシュに最適。

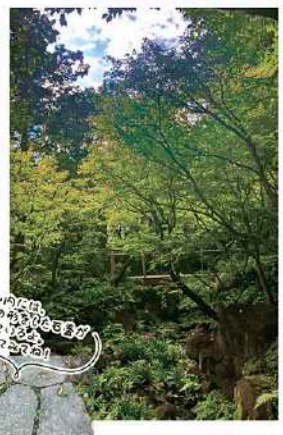

未発掘の穴場カフェは美術館にあり

文化勲章受章歴を持つ画家・絹谷幸二氏の色彩豊かなアフレスコ絵画をあらゆる角度で楽しめる同館。絵画鑑賞後に絶対寄ってほしいのが美術館併設の「天空カフェ」。ガラス張りの店内には27階からの絶景が広がり、まさに天空にいるよう。梅田の開発の様子や淀川以北の景色を望みながら一杯いかが？

絹谷幸二 天空美術館
北区大淀中1-1-30
梅田スカイビル タワーウエスト 27階
☎06-6440-3760

屋上貸し切って何しよう～？

お出かけもいいけれど、近所で普段と違うことがしたい、という時にうってつけなのが、屋上レンタルスペース「ソラック」。約70坪の広さを誇り、都会にいながら大空を満喫することができる。YouTubeやプロモーションビデオの撮影などで使われることも！みんなで青空ヨガなんていいかも。1階には物販&キッチンカースペースもあるのでたまにのぞいてみて。

梅田スカイベース ソラック
北区豊崎2-10-22 ゼック梅田ノース
☎0120-69-6660

5駅8路線が集積、西日本随一のターミナルエリア。
Osaka Metro御堂筋線「中津」駅徒歩3分。

大阪梅田 1km圏 | 北区 御堂筋線 | 高層 ZEH—M

Osaka Metro御堂筋線「中津」駅より「梅田」駅へ1駅1分
阪急神戸線・宝塚線・京都線「大阪梅田」駅へ徒歩10分（約790m）
Osaka Metro御堂筋線「中津」駅へ徒歩3分（約220m）

□物件概要○名称／シエリア梅田豊崎○所在地／大阪市北区豊崎5丁目5-7（地番）○交通／Osaka Metro御堂筋線「中津」駅 徒歩3分、阪急電鉄京都線・宝塚線・神戸線「大阪梅田」駅 徒歩10分○用途地域／商業地域○地域・地区／市街化区域・防火地域○地目／宅地○敷地面積／1,223.43㎡○建築面積／685.91㎡○建築延床面積／8,750.15㎡○構造・規模／鉄筋コンクリート造・地上19階○建築確認番号／第BCJ22人建確030号（令和4年8月12日付）○総戸数／126戸○竣工時期／2025年1月中旬予定○引渡可能年月／2025年3月中旬予定○間取り／1LDK～3LDK○住居専有面積／44.49㎡～71.83㎡○バルコニー面積／8.64㎡～13.20㎡○サービスバルコニー面積／3.51㎡～4.00㎡○アルコーブ面積／1.23㎡～4.48㎡○専用防災倉庫面積／0.38㎡～0.51㎡○駐車場／15台（機械式駐車場11台、平面駐車場（福祉・来客用）4台）○自転車置場／163台（月額使用料未定）○バイク置場／3台（月額使用料未定）○ミニバイク置場／7台（月額使用料未定）○管理形態／区分所有者により管理組合を設立し、管理会社との間で管理委託契約を締結。○管理会社／関電トコミュニティ株式会社○事業主（売主）／関電不動産開発株式会社（国土交通大臣（5）第6379号、（一社）不動産協会会員、（一社）大阪土地建物協会会員、（公社）首都圏不動産公正取引協議会加盟）〒530-0005 大阪市北区中之島3-3-23 中之島ダイビル○神業主（売主）／大阪市高速電気軌道株式会社（大阪府知事（1）第6084号、（一社）関西住宅産業協会）〒550-8552 大阪市西区九条南1丁目12番62号○販売提携（代理）／〇住商建物株式会社　国土交通大臣（13）第1894号（一社）不動産協会会員、（一社）不動産流通経営協会会員、（公社）首都圏不動産公正取引協議会加盟　〒541-0041 大阪市中央区北浜4丁目7番28号 住友ビル2号館　◇ひまわり不動産株式会社　大阪府知事（4）第5091号（公社）全日本不動産協会会員、（公社）不動産保証協会会員〒540-0012 大阪市中央区谷町2丁目5-4 F-base Ritoolf 10階◇株式会社プログランスコーポレーション　大阪府知事（4）51562号（公社）全日本不動産協会会員、（公社）不動産保証協会会員、（公社）宅建地区不動産公正取引協議会加盟　〒541-0041 大阪府大阪市中央区北浜二丁目2番22号○株式会社ロイヤル不動産販売　大阪府知事（5）第46588号（一社）大阪府宅地建物取引業協会会員、（公社）全国宅地建物取引業保証協会会員、（公社）近畿地区不動産公正取引協議会加盟　〒530-0012 大阪市北区芝田1-4-8 北阪急ビル階○設計・監理／株式会社カンテンツエイテー 一級建築士事務所○施工会社／株式会社東海田工務店○販売予定戸数／未定○予定販売価格／未定○間取り／未定○住居専有面積／未定○バルコニー面積／未定○管理費等／未定○駐車課金予定時期／2023年1月中旬

予告広告
※この広告は予告広告です。全体で数戸する か数棟に分けて販売するかは確定しておらず、販売住戸が未確定のため、物件データは全販売対象住戸のものを表示しています。確定情報は本広告において明示します。本広告は2024年1月中旬に物件ID内で公開予定です（https://www.cielia.com/m/nakatsu）。本広告を行い販売を開始するまでの間は、契約者には予約の申込、ふみ込申込の対応はご一切応じられませんのでご了承ください。販売開始予定時期／2024年1月中旬

事業主［売主］ 関電不動産開発　［売主］ Osaka Metro

お問い合わせは「シエリアサロン大阪梅田 ライフデザインミュージアム」
0120-880-334　シエリア梅田豊崎　検索
営業時間／10:00～18:00　定休日／火曜・水曜・木曜

公式HP　資料請求

子どもの〝やりたい〟を全力サポート

料理を作りこころを育む学童保育

元保育士子育て経験のあるスタッフが一緒にやってくれるから安心

LISA 記者

「毎日頑張っている親子を応援したい！」そんな思いで「学童保育ほなな」をオープン。南森町駅から徒歩2分という好立地にありながら、木目が温かい開放的な室内ではゆったりとした時間が流れる。同室の大きな特徴は2つ。1つ目は〝みんなで料理を作り一緒に夜ご飯を食べる〟こと。〝それ以外の時間の過ごし方は、毎日違う〟のが2つ目の特徴である。大人もそうであるように子どもも気分の波があって当然。「その日の気分に合わせて〝好きなこと〟をして思いのまま自由に過ごす〟ほななタイム〟。イベントのマルシェに向け工作したり、みんなでボードゲームを作ったり、一人一人の個性と向き合いそれを生かすため少人数制です」と岩浅室長。

みんな大好きほななタイム

イベントは毎月開催♪

オーナメントのアイシングクッキーを作ろう

日時 12月17日(日)10:00～12:30
定員 5名(5組)
年齢 年中～
参加費 子ども 2,200円／親子 5,500円

予約・問い合わせは電話にて

ほななの1日

- 15:00 学校まで迎え
- ほなな到着後、宿題＆おやつタイム
- ほななタイム
- 17:10 料理スタート
- レシピノート記入
- 18:15 いただきます
- お片付け
- 18:45 ほななタイム
- 各自お迎え後帰宅

五感を使う料理タイム

※20:30までお預かり

学童保育ほなな
☎06-6357-5001 問いくはHP
北区天神橋2丁目3-2栗山ビル2F
見学・無料体験会実施中！

私も1分で変化を実感！

LISA 記者

ぽっこりお腹が1分で改善!?

「医学博士監修」だから安心・安全

1回の体験で

誰もが気になる「ぽっこりお腹」。「1分でスッキリさせるコツがある」と自信をみせるのは、姿勢矯正サロン・プラスムーブの中田代表。

ぽっこりお腹の原因は、骨盤が倒れることで内臓が下がり、お腹が前に飛び出た状態。無理なダイエットや激しい運動は必要なく、たった1回でも変化を実感できるという。

同サロンの効果は医学的にも実証されており「ぽっこりお腹だけでなく、自律神経の乱れや姿勢が効率的に整う」ことが奈良県立医科大学MBT研究所との共同研究で発表された。同大の梅田智広教授は「血流が改善し、体調改善も期待できる」と話す。

奈良県立医科大学 MBT研究所 梅田智広教授

CHECK!! 1つでも当てはまる方は、是非体験レッスンへ♪

- ☑ ダイエットしても凹まない
- ☑ 手足は細いのにお腹だけ出てる
- ☑ 反り腰です
- ☑ 便秘＆生理痛がひどい
- ☑ 腰が痛い

70% off!!

読者特典
「日日新聞見た！」で特別に
初回体験 個別90分
11,000円 » 3,300円
※1日1名様限定
※電話、またはメールフォームより要予約
※12月22日(金)まで有効

プラスムーブ 北梅田本店
☎06-7410-5182
北区中津3-3-17 平成ビル5階
11:00-20:00 完全予約制・不定休

記者のネタ帳

◎特典・サービス内容の詳細につきましては各店舗様にお問い合わせください
◎「記者のネタ帳」に掲載の記事は企業からのPR情報です

地元をよく知る記者が集めた
イチオシのネタを披露！

読者様からのネタもお待ちしています♪ TEL.06-6454-1199／MAIL.weekly@nnn.co.jp

究極の「たまごかけご飯」を食べ比べ！

「たまごのたまご」～テナント工房 presents.17～

シンプルだけとすごいごちそう♪

鶴田智子 記者

12月からはテラスにこたつが登場

愛情たっぷりに育った鶏の産み立ての「たまご」を古民家カフェのたたずまいでいただく究極の「たまごかけご飯」。ぷっくりと濃厚で弾力のある黄身に、箸を割り入れ、塩や専用のしょう油でいただく。あまりのおいしさに箸が止まらない～！

日替わりで本日の産みたてたまご食べ放題

黄身の濃厚さがたまらん

読者特典
記事切り取りまたはスクリーンショット提示で
〝温泉たまご〟サービス
※一品以上ご注文の方に限る

施工元:テナント工房

たまごのたまご
☎090-4279-2310
大阪市中央区谷町6-4-26
11:00～14:00・15:00～18:00
月・火定休 ※12月から金・土のみナイトカフェ営業(～22時)

ワイワイ楽しむだけで脳が3歳若返る！

「健康マージャン教室」メンバー募集中

40～90代が対象!楽しくて認知症予防になるって最高♥

西山 英晴記者

プロ雀士が初心者でも分かりやすくサポートします♪

講師の可南(かなん)さん

何か新しいことを始めてみたいと考えているあなた。「健康マージャン教室」はいかが？お金を賭けない、飲酒も喫煙もなし！将棋や囲碁のように、純粋な頭脳ゲームとして中高年世代に人気の趣味なんです。指先で牌を操り、会話しながら相手の手を読むので認知症予防にも◎。なんと脳が3歳若返るとの研究結果も！

いろんな人と喋りながらできるのが楽しい。頭を使うので9時間ほどぐっすり眠れる。(80代 女性)

初心者だったが、先生がどんな簡単な質問にも答えてくれてステップアップできた。(60代 女性)

初めての方はコチラから
健康マージャン教室の部
開催日 月曜・金曜 10時～12時
対象 未経験者＆初級者
料金 1回 2,000円

麻雀を自由に楽しみたい方
健康マージャン実践の部
開催日 月曜・金曜 12時～17時
木曜 10時～17時
対象 初級者～中級者
料金 1時間 600円／打ち放題 2,300円

読者特典
「日日新聞見た」で
健康マージャン教室料金 50%OFF
＋ テキスト無料進呈 ※ご新規の方 ※2024年1月末まで

まーすた京橋店
☎ 06-6882-1339
大阪市都島区東野田町2-3-26サトウビル6階

10月にオープンしたばかり。

鶴田智子 記者

コインランドリー×サウナ！？

新形態のコインランドリーが江戸堀に誕生

「洗濯を〝家事〟から〝楽しみ〟に変えたい」と大阪で複数のクリーニング店を経営する安田和哲さんがこのほど、西区江戸堀にコインランドリーにサウナとカフェを併設した店舗をオープンした。コインランドリーはあえてスタッフを常任し、店内のメンテナンスや、必要であれば大切な衣服の洗濯アドバイスも行う。まるでコンシェルジュがいるようだ。

また「待ち時間を有効活用してもらえたら」とサウナ(予約制)の併設と、TE HANDEしのティーを提供。多忙な生活の中で〝ほっとできる空間づくり〟としてさまざまなこだわりが垣間見える『ハイブリッドコインランドリー』としても注目が集まっている。

1階 コインランドリー

デザイン性溢れる外観

2階 サウナ＆水風呂(予約制)

サウナ＆ランドリー neverending(ネバーエンディング)
☎06-6990-8555
大阪市西区江戸堀3-3-27
グランピア江戸堀 9:00～23:00 不定休

見たい！食べたい！体験したい！の宝庫、マレーシア

ツーリズムEXPOジャパン2023in大阪

オランウータンがお迎えしてくれるよ♪

猪原ゆかり 記者

年に一度の世界最大級の旅の祭典「ツーリズムエキスポジャパン」が大阪で10月26日～29日開催。10月26日には、マレーシアパビリオンにてオープニングセレモニー行われ、マレーシアにぜひ遊びに来てくださいと呼びかけた。

パビリオン内ではマレー半島東海岸、パハン州からダンサーが来日し、マレー舞踊で会場を盛り上げた。マレー半島とボルネオ島にまたがる多民族の文化や歴史、そして自然が魅力のマレーシア。日本から片道約8時間とアクセスがよく、時差も一時間ほどで物価が安いのも嬉しい。クアラルンプール周辺のペトロナスツインタワーやビーチリゾートなど見所はたくさん。今年はマレーシアへGO！

遊びに来てね！

マレーシア政府観光局 大阪支局
大阪市西区靭本町1-8-2コットンニッセイビル10階

「TSUNAGU GARDEN 千里藤白台」街びらきセレモニーが開催

大規模商業施設が新たな街が誕生！

猪原ゆかり 記者

▲「TSUNAGU GARDEN 千里藤白台」街びらきセレモニー

千里ニュータウン最大級のプロジェクト「TSUNAGU GARDEN 千里藤白台」が新街区として誕生。11月7日街びらきセレモニーが開催され、新しい街の未来に期待が高まった。千里藤白台は、住・食・医の一体化の街として株式会社日本エスコンと中電不動産株式会社と共同開発する。マンション、戸建の周りには、認可保育園や公園と子育てしやすい環境と、病院、薬局、高齢者施設も隣接し、高齢者にもやさしい多世代が情報共有できる街を目指す。パントリーなどのスーパーは、ま寿司や焼肉牛の善というレストランも徒歩圏内にあり生活しやすさを重視。現在、「レ・ジェイドシティ千里藤白台」来場予約を受け付けている。

テープカット 順不同
- 藤白台連合自治会 石原連合自治会会長
- ウエルシア薬局株式会社 堀田部長
- 大和ハウスリアルティマネジメント株式会社 戸川執行役員
- 株式会社入近 中津代表取締役社長
- 株式会社日本エスコン 伊藤代表取締役社長
- 中電不動産株式会社 岡本代表取締役
- 阪急阪神不動産株式会社 福井事務取締役
- 株式会社大同薬局 田田代表取締役社長
- 株式会社アイセイ薬局 田宮取締役共本部長
- 社会福祉法人福祥福社会 福井理事

レ・ジェイドシティ千里藤白台 マンションサロン
☎0120-760-127
営業時間10：00～18：00
定休日 火・水(祝日を除く)

アンケートに答えてプレゼントをGet！

Present

下記アンケートの回答と住所、氏名、年齢、電話番号、職業を明記して、いずれかの方法で応募ください。

応募締切／12月1日(金)

A 2名様 創業20周年記念「大還元祭第2弾」開催中 湯快リゾート全館で使える商品券1万円分

西日本に30館の温泉リゾートを運営する湯快リゾートは、今年で創業20周年を迎えた。ご当地バイキングや焼肉&寿司バイキングなど、タイプ別に合わせた食事の拡充を実施。さらに、気軽に本格的なグランピングを体験できる施設や、わんちゃんと泊まれる専用客室の新設など、様々な取り組みにチャレンジ。〝これまで〟と〝これから〟の気持ちを込めて、宿泊料金が全員無料になる「大還元祭第2弾」を12月27日(水)まで実施中。これを記念し、同リゾート全館で使える1万円分の商品券を2名様にプレゼント。

◎有効期限:2024年6月30日(日)
◎宿泊料金は含まれても、飲食費、食べ放題は適用不可
Ⓜhttps://yukai-r.jp/special/anniversary/

B 5名様 「海鮮と博多明太子のクリームパスタ」&「海鮮スパイスカレーパスタ」 魚屋がパスタ6食セット

食品卸・小売業及び食品加工販売業を行う柳川冷凍食品(本社:福岡県柳川市)は、本格冷凍パスタ「魚屋がパスタ 海鮮と博多明太子のクリームパスタ」と「魚屋がパスタ 海鮮スパイスカレーパスタ」を同時発売。「海鮮と博多明太子のクリームパスタ」はピリッとした釜茹で明太子の濃厚なうまみと海鮮の鮮やかな風味が絶妙に調和したクリームパスタ。「海鮮スパイスカレーパスタ」は豪華な海の幸がたっぷりの海鮮パスタに、インパクトのあるマイルドトマトカレーソースが絡み合い、エキゾチックなアジアの風味を楽しめる。

◎280g、500円～(税抜)
◎全国の量販店、LINE通販で販売
Ⓜhttps://page.line.me/811jnyxi

C 3名様 家族でつくろう！お正月プロジェクト QUOカード1000円分

紀文食品は、正月行事を家族そろって取り組む大切さや楽しみ方を伝えるために「家族でつくろうお正月プロジェクト」を発足。新年に向けての準備や料理作り、お正月の豆知識などを発信する公式特設サイトの開設など継続した活動を展開する。

※デザインは変更になる場合があります。

Ⓜプロジェクト特設サイト www.kazoku-oshogatsu.jp
紀文食品お客様相談室 0120-012-778(平日9:00～17:00)

アンケート

1.勤務先や友人などの集まりで、2023年末の「忘年会」は開催されますか？
①開催する ②分からない(→問4) ③開催しない(→問4)

2.あなたはその「忘年会」に参加しますか？
①参加する ②参加しない ③分からない

3.「忘年会」で払っても良い金額(予算)は？
①2000円未満 ②2～3000円 ③3～4000円 ④4～5000円 ⑤5～6000円 ⑥6～7000円 ⑦7～8000円 ⑧8～9000円 ⑨9～1万円 ⑩1万円以上

4.コロナ禍以前と比較して、忘年会開催の回数はどうなりましたか？
①増えた ②減った ③変わらない ④もともとない

5.読者投稿コーナーのテーマ
今年あったニュースをテーマにした川柳
優秀賞には賞金進呈!(QUOカード)
※作品の著作権は「新号」で引き、他人名義は出版しません。なお、上記作品の著作権(著作権法第27条および第28条に定める権利を含む)、その他一切の権利を、当新号もって発行大阪日日新聞社に譲渡すること、ならびに応募作品に関して著作者人格権を一切行使しないことを承諾のうえ応募ください。※応募作品は、新号HPで紹介させていただきます。※作品は未発表のものに限ります。
(　　) 雅号(　　)

6.今週号でよかった記事・理由(　　)

7.ご意見・ご感想(　　)

8.希望のプレゼント番号(　　)

応募先
はがき 封書 〒531-0071 大阪市北区中津6-7-1 3F 週刊大阪日日新聞社「読者プレゼント」係
FAX 06(6454)1191へ送信
QRコード https://www.weekly-osakanichi.net/form/present/

●はがき・封書は住所・氏名・職業番号を明記のうえ応募ください●当日消印有効●アンケートの回答を紙面・HPにて紹介させて頂く場合があります●アンケート回答に不備があるものは無効です●ご応募いただいた個人情報は週刊大阪日日新聞社と各プレゼント協賛社が責任を持って管理し、資料およびパンフレット、プレゼント発送の際にのみ利用します●当選者の発表はプレゼントの発送をもってかえさせていただきます

LISA記者 忘年会もどうぞ任せて～ 最大人数で貸し切り～

おかげさまで1周年★

絶品！チキン南蛮&トリ肝が3日間限定ワンコイン!!

売り切れ御免!!!

北区・本庄東にオープンして1年がたつ隠れ居酒屋「pao福」。日頃の感謝の気持ちを込めて、常連客や地域の方へ、看板メニューの「チキン南蛮フライ」と、人気急上昇中「とりの肝刺し」を、なんと!! 各税込み500円で提供する。どちらもリピート率ナンバー1の人気メニュー。「まだ食べたことがない人は、この機会に一度でいいから食べてみてほしい」とオーナー兼店長の坂本麻央さんは話す。

さらに、忘年会シーズンに向け、各種宴会メニューも豊富に用意。どれを頼んでも、ほかでは味わえない一手間加えた鶏料理が楽しめるうえ、「たくさん飲んでほしい！」という坂本オーナーの思いから、“ゼルフ飲み放題”を提供。自分好みに味を調整するも良し、オリジナルサワーを作るも良し。それぞれのスタイルで楽しむことができる。

3日間限定
2023年11月28日(火)・29日(水)・30日(木)
pao福名物「チキン南蛮フライ」
＆一押し「トリの肝刺し」
それぞれ500円(税込み)で食べられる チャンス!!

pao福 天六店
☎06-6867-9249
北区本庄東2-11-10
(天神橋筋六丁目駅11番出口 徒歩7分)
17:00～24:00(L.O23:00) 不定休
Instagram

小さな会社でも海外にチャンスがあるね。 猪原ゆかり記者

海外向け購入代行サービスのゼングループが

越境ECでの新サービスを発表

越境ECをトータルで支援するZenGroup(ゼングループ)株式会社は、これまでの越境ECでの販売に加え、越境ECを通じた海外売上成長戦略によるサービス強化する、ポータルサイトをオープン。日本の素晴らしい商品を海外市場に、より多く届けたい！と、11月15日発表した。

国内の小売事業者に代わって商品の海外配送や顧客対応を担うサービスをパッケージでもサポート。同サービスの壁で海外販売に消極的だった日本の小規模業者が、海外展開に挑戦しやすくなる。「日本の商品を購入したい人は世界に80%もいる。日本の企業の皆さんと共に世界の越境EC販売額を20%にしていきたい」と、スロヴェイ・ヴィヤチェスラヴCEO。20日に提供を開始した「ZenLink(ゼンリンク)」の初期費用や月額費用は無料。海外の消費者が小売事業者のECサイトを訪問すると、19カ国語対応で、購買を促す。

ZenGroup株式会社
☎06-4560-4070
大阪市中央区瓦町1丁目7-7 大阪堺筋Lタワー8階、10階
ZenOne

LISA記者 次回は「歯から治療できる機別矯正」について詳しく聞いてきます。

虫歯がなくても歯医者に行こう！

疑問がいっぱい!? 小児矯正のはなしVOL.3

天六としもり歯科の小児矯正では、永久歯が全て生えそろう前の小児には「マウスピース治療」を推奨している。その理由を岩田医師は「なるべくお子さまの負担にならないよう、やわらかい“マウスピース”を使い、様子を見ながら“固定装置”を併用していきます」と話す。また、せっかく矯正を行っても何年後かに“後戻り”を起こす事例も少なくないため、同院では、保険診療内で行う「歯と舌のトレーニング」にも力を注いでいる。歯並びは“遺伝”だと思われがちだが、実は生活習慣からくる“クセ”が大きく関わっている。小児矯正と一緒にクセを改善するトレーニングを行い、生涯きれいな歯並びを手に入れよう。

相談だけでもお気軽にご来院ください。
楽しく続けられるトレーニングを考えています♪
岩田ドクター 堀田トレーナー

歯列矯正は主に3種類
マウスピース ワイヤー インビザライン

舌や唇の筋肉を鍛えるトレーニング Lesson 9 ペーパー飛ばし
❶ 1mほど離れた位置で、目の高さに紙を置く。
❷ 唇を“O”の形にし、力を抜いて舌をスポットに当てる。
❸ 鼻で息を吸って、口からゆっくり息を吐いて吹き飛ばす。(10回繰り返す)
スポット
頑張ってトライしてみて♪

天六 としもり歯科
☎06-6755-4180 トレーニングは、電話にて要予約
北区天神橋5-4-15-1F
《診療案内》9～13時、16～19時
※土曜9～13時、15～17時 日・祝・水 休診
詳細な詳しくはHP へ
天神橋筋六丁目 セブンイレブン

プロがお仕上げする感動の洗車テクニックは一味の価値あり。 納島輝久記者

年間1200台を超えのコーティング専門店

最大4万円分のサービス付き“お歳暮コーティング”キャンペーン

年間1200台を超えるボディコーティングの専門店「くるピカ」が、12月31日まで超お得なサービス付きの“お歳暮コーティング”を開始した。

同店のコーティングは、4種類の光源(LED・水銀灯・ハロゲン・蛍光灯)を当て、細かい傷も見逃さない。水道水を使わない「純水洗車」で、ボディにやさしいバージンウール(子羊の毛)と泉州タオルで仕上げる。くるピカ史上最高の撥水性能、高い耐久性、超高硬度被膜ソフト99のハイモースコート ジ・エッジは20%OFF。自慢の愛車を過去最高に輝かせるチャンス！

お歳暮コーティング
総額1万円相当 今なら6つのサービスをプレゼント
●室内清掃スペシャルセット
●室内アロマ除菌消臭「ユービカリ」
●ホイール(奥まで)しっかり洗浄
●燥ホイールコーティング
●虫取り洗浄
●下回り洗浄
最大3万円相当 さらに1つ選べる
●燥コーティング洗車チケット
●ガラス撥水「スペシャル」全面
●ホイールコーティング
●エンジンルームふき掃除＆艶出し
キャンペーン詳細 洗車について

読者特典 「日日新聞見た」で手洗い洗車20%OFF
例えば…Mクラス(プリウスなど)3500円→2800円(税込)
LLクラス(アルファードなど)4500円→3600円(税込)
※2023年12月31日まで有効

くるピカ花博通り店
☎072-881-0968
門真市ひえ島町24-5
9:00～19:00(予約受付18:30まで)
水曜定休 ※12月27日は営業
一番ものお近くレーンより1分ーってできます。門真IC バッティングセンター レインボードーム

〝大阪〟の出来事を配信中！

週刊 大阪日日新聞 ニュースダイジェスト
LINE NEWS

月・水・金12:21に厳選記事8本配信中！「友だち」42万人以上

そろばん式暗算学習で暗算名人になろう！

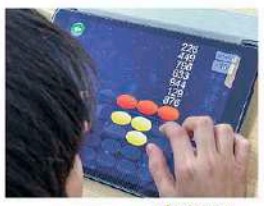

阿波座にある「うつぼキッズ」。“未来につながる習い事”をコンセプトに最新の習い事を積極的に取り入れている。「そろタッチ」はタブレットを使用した暗算学習法で、短期間で効率的に習得が可能。イメージ力が育つ5歳から学習スタートでき、2年で一生役立つ暗算スキルと共に、集中力、継続力も養える。

新!暗算学習法 SoroTouch

読者特典 電話予約時「日日新聞見た」で体験レッスン無料＋入会金無料チケット ※12月末日まで有効

うつぼキッズ
☎06-6535-5760
大阪市西区西本町2-5-19
富士通オープンカレッジ阿波座校内
東海建物西本町ビル 201号

この機会を台見逃しなく～ 福西智子記者

「誰に聞いたらいいかわからない」老後や貯蓄など、お金の話

女性による女性のためのマネーセミナー

(無料・お土産付き)

「誰に聞いたらいいかわからない」老後や貯蓄、投資などお金の話がわかる「女性による女性のためのマネーセミナー」を開催(30～50代向け)。「気になっていたけど時間がなくて後回しにしていた」「話題の新ニーサなどのメリットとは？」「かしこく積立運用する方法」など、女性のファイナンシャルプランナーがわかりやく解説してくれる。参加無料、お菓子のお土産付き。

女性のファイナンシャルプランナーによる
女性のためのマナーセミナー
女性歓迎 参加無料
※商品の説明・勧誘などのセールスはありません。

福島区民センター(大阪市福島区吉野3-17-23) 日時 12/6(水) 10:30～12:15 / 12/16(土) 10:30～12:15
西区民センター(大阪市西区北堀江4丁目2-7) 日時 12/3(日) 10:30～12:15 / 12/16(土) 14:30～16:15

お申込みは、各開催日の2日前までにお願いします。※応募者多数の場合は抽選

応募 マネーセミナー参加ご希望の方は、二次元コードへアクセスしてお申し込みください。

参加者特典
●アンリ・シャルパンティエのフィナンシェお土産付き(参加者全員)
●後日、ファイナンシャルプランナーとの個別相談を無料で開催(希望者のみ)
※写真はイメージです

お問い合わせ先
(募集代理店) LPF051-23-19(有効期限2025/10/31)
株式会社ライフプラザパートナーズ 大阪FA第一営業部 (日本生命グループ)
☎090-4568-3804(担当:下口&鎌田)
大阪市北区堂山町3-3 日本生命梅田ビル9F
TEL:06-6313-9985 URL:https://www.lifeplaza.co.jp

応募者の個人情報は当選通知などセミナー運営に必要な範囲で使用されます。同意の上応募を。※保険・金融業にかかわる人のお申し込みは不可。

読者投稿

みんなに聞きたいことを大募集 ちょっと言わせて！

今号のお題
あなたが封印・解禁している「アレ」を教えて

毎年、健康診断の1カ月前からイクラや明太子を封印しています。大好きなのですがコレステロール値がギリギリのため我慢しています。が、終わったら解禁なので爆食！はたして健康のためなのか疑問に思う。（まま 都島区）

某サプリメント(FUJI-OILMメタバリア)を服用しています。半年で6kg減量…したことを周りに「封印」しています。(笑)（M.t 城東区）

それは「内緒」ってこと？

私が妊娠中にもかかわらず、主人は具体的に○○(家事)やっといてとお願いしても、やってくれない。しつこく言うと怒るので「あれ」やっといてと言うことに。阪神ファンで大阪出身の主人、少しは効果が出てきた気がします。（みなみ 都島区）

結婚当初、毎週金曜の仕事終わりに妻と待ち合わせて、自宅近くのスーパーでアイスを買い、1週間のごほうびとしておいしく食べていました。子どもができてからは封印していますが、この記事をみて、「アレ」また食べようと妻に言おうと思います。（けんけん 城東区）

仲良し夫婦♥ごちそうさまです

成人式の写真は、人生で一番太っていたので引き出しの一番奥に封印。主人にも見せていません！（ちゃんぽんめん 都島区）

子育ては、筋肉モリモリ部分と、お肉プニプニ部分とが混ざり合い、微妙なシルエットに。暑くても、見せないようにと長袖シャツをヘビロテしていましたが今年、あまりの酷暑に、ノースリーブを解禁しました！（のんこ 城東区）

3kg痩せたら食べようと冷凍庫の奥深くに隠している「アレ」は…ハーゲンダッツ。いつの日か解禁したいと思いながらもう何カ月も眠っています。（りょうくんママ 都島区）

封印、解禁の意味合いとは違いますが、夫婦での「アレ!!」はどちらかが何かを思い出せない言葉の時に、よく使う言葉。お題のアレではなかったですね(笑)（naonao625 北区）

その「アレ」は言うのナシ！思いだそ～！

学び直しで、大学に通っていました。この夏で卒業単位クリア！ごほうびに封印していたお酒とライブ、絶賛解禁中です！（あっちゃん 都島区）

観葉植物が増えて水やりが大変。でもお店に行くと買いたくなるけど封印しています。（ゆき 都島区）

植物たちが「連れて帰って」言ってねんで

密かに5年以上通っているホットヨガ。なかなか体も柔らかくならず。もうちょっと柔らかくなったら、みんなに言ってみよ～。（らぶ 城東区）

見た目より体重が重いので家族にも本当の体重は封印しています。たまに体重の話になると80kgとごまかしています本当の体重が言えるようになりたい！（アボちゃん 城東区）

えっ!? 何kgあるん？

娘が、気がつくともう29歳。来年30歳！私も夫もそろそろ結婚は？とついつい口にしてしまうことが多くなり、娘も重々気にしていて夫婦の間では、結婚の事をアレということにしています。早くアレではなく結婚と言いたいです。（トマト 都島区）

ホンマの封印やがな！

昨年はゴルフに少し行き過ぎたので、今年はなるべく誘われないようにこちらから話題に出さないようにしてます。（淀殿 守口市）

以前、働いていたときに、夏・冬のアレを、主人には知られていなかった。（ジャイ子 都島区）

メッチャ、気になるんですけど～

主人がお酒を減らすようにお医者様に言われたので、付き合って断酒中です。（だいだい 守口市）

私のアレはNISAの変動。（チョコ 城東区）

毎年恒例！川柳大募集 応募締切 12/1(金)
優秀賞には賞金進呈！(QUOカード)
今年のニュースをテーマにした川柳
川柳は「読者プレゼント」のコーナーから応募できます
応募フォームはコチラ
※作品の発表は「雑号」で行い、個人名などは公表しません。なお、応募作品の著作権(著作権法第27条および第28条に定める権利を含む)、その他一切の権利を、応募をもって毎日大阪日日新聞社に譲渡すること、ならびに応募作品に関して著作者人格権を一切行使しないことを承諾のうえ応募ください。※応募作品は、紙面HPで紹介させていただきます。※作品は未発表のものに限ります

令和版 ニチニチ子育て研究所

「小1から不登校かも」…

保護者はどう対応したらいい？

「不登校」と聞くと、ひと昔前は中高生のイメージが強かったが、今や小学生の不登校も顕在化してきた。「頑張って学校に行ってもらわないと…」「無理やり行かさん方がええんかな…」そんな葛藤を抱く保護者も多いと聞く。本特集では、不登校支援に携わる3者から話を伺いながら、特に低年齢層の不登校の現状と、不登校の子どもとの接し方について考えたい。

40人に1人が不登校になる時代

2022年度の小中学校における不登校者数は29万9048人、小学校だけでも10万5112人と過去最多。小学生の不登校者数が3万5032人だった2017年と比べても3倍に増加している。

低年齢の不登校が増えている一因として「子どもが昔よりストレスフルな環境にあるのではないか」と不登校新聞の石井志昂さんは指摘している。また、文科省の調査(※)では、いじめの認知件数が一番多いのは小学校2年生だとも示されている。

不登校になるきっかけはさまざまだが、一つ言い切れることは「保護者や本人が原因ではない」ということ。環境への不適応は誰にでも起こりうる現象で、「大人も仕事が合わなくなったら転職するように、子どもの義務教育も個人に合わせて環境を選べたら」と3者とも話している。

心が折れてしまった子が最も危険

「フリースクールに来る子どもの中で特に大変なケースが、心が折れてしまった子です」とクラスジャパン小中学園の小幡和輝さんは語る。保護者が何とか学校に行ってもらうように試行錯誤することで子どもの心的負担が積み重なり、精神的な不調を起こすことも多い。その状態で青年期を過ごすと、その期間だけ同級生との差が開き、社会的自立が遅れる、もしくは自立できなくなることも大いにある。それよりは健やかに過ごせる環境で必要な教育を受ける方が将来につながるだろう。

【社会性】はどう身に付ける？

ICTやインターネット活用が進み、自宅で勉強できる環境は昔と比べて格段に整った。ただ、学習の課題は解決しても、保護者としては「学校に行かないことで社会性や人間関係が育たないのでは」という心配がぬぐえない。

学校以外の社会性を育む場所として「フリースクール」という選択肢がある。「卒業後、社会に出てもつまづかないように、コミュニケーションの取り方や時間感覚をそれぞれのペースで育てています」とフリースクールいずみの東田華奈さんは語る。

また、「オンライン」という選択肢も。先んじて通信制フリースクールとしてクラスジャパン小中学園を確立した小幡さんは「インターネットがこれだけ普及している現代においてはオンライン上のコミュニケーションが主流になりつつあります。そもそも対面のコミュニケーションだけでなく、ビデオ通話やテキストでの対話のスキルを育むことも大事ではないでしょうか」と語る。

まだまだ課題は多い

低年齢の不登校児を抱える保護者は、子どもと過ごす時間が長くなるという物理的な負担だけでなく、金銭的な負担も大きい。フリースクールは認可外なので通学に費用が発生する。国や自治体が設ける子ども関連予算のうち不登校児童に割かれる割合は、不登校児童の実際数に対して少ないという課題も見受けられる。

そして進学の問題。フリースクールは、在籍する学校と提携し単位認定を行うことで出席扱いにするという制度がある。ただ、認定するかどうかは各学校の裁量に任されている。フリースクールに入る前に学校との相談が必要だ。

まだまだ課題は多いが、ひと昔前と比べて教育の選択肢が広がったことは確かだろう。これから、より「不登校」児童へのネガティブな印象が払しょくされ、教育の選択肢がもっと多様になることを願う。

※文部科学省　初等中等教育局「いじめの状況及び文部科学省の取組について」(令和4年11月24日)

取材協力団体

クラスジャパン小中学園

不登校でも出席扱いを目指せるオンラインフリースクール。文科省の通知に沿って学校と連携し、在宅学習のサポートを行う。ネットの先生が担任として伴走し、子どもは自分のペースで勉強できる。eスポーツやイラストなどの部活動やオンライン上のホームルームを通じて、得意を伸ばしたり生徒同士の人間関係も育める。

HP

フリースクールいずみ

北区天満に拠点を置く小学4年～中学3年生対象のフリースクール。週1～4日まで通学頻度を選べ、利用者の在籍する小中学校と連携し、在籍校の出席認定を目指すことができる。同施設に通う通信制高校の生徒と合同での授業や課外活動など、他学年との交流が特徴。

HP

不登校新聞

日本で唯一の不登校専門紙で、不登校に関する情報提供と不登校の子どもを抱える保護者のコミュニティー作りを行っている。不登校・ひきこもり本人の声が充実しているのが特徴。1000人以上の不登校・ひきこもりの当事者・経験者が登場している。

HP

大阪市の不登校支援施設 教育支援センター

民間運営がほとんどのフリースクールだが、2020年から大阪市の「教育支援センター」が設置され、現在は花園、新大阪、桃谷の3カ所で運営されている。利用対象は大阪市立の学校に通う児童生徒で、通所頻度や時間は自由。自学自習できることが条件で、自分のペースで学習を進めながら生活リズムを整えることができる。

HP

12月再開 全国旅行支援 きょうと魅力再発見旅プロジェクト 京都応援クーポンが使えます!

日帰りでも 宿泊でも かぞくで おでかけ 京都るり渓

るり渓で贅沢
冬の蟹まつり

2024/2/29迄

カニを贅沢に使った期間限定メニュー。
さらに2日間温泉を何度でもお愉しみいただけます。

読者特典　大阪日日新聞を見て、の予約で夕食時ワンドリンクサービス

蟹の姿盛り付 蟹づくし会席宿泊プラン
1泊2食・1室4名以上 おひとり様 20,500円(税込)～

お品書き　先附 蟹 姿盛り 玉蒸し 蟹餡掛け　造里 蟹 造里 揚物 蟹と舞茸の天扶良 焼物 蟹 炭焼き　鍋 蟹すき鍋 〆 雑炊 香の物 甘味 季節のアイス

蟹の姿盛り付蟹づくし会席 日帰りプラン 15 000円(税込)

蟹づくし会席宿泊プラン
1泊2食・1室4名以上 おひとり様 17,500円(税込)～

お品書き　先附 玉蒸し 蟹餡掛け 酢の物 焼き蟹と青菜のおひたし　造里 蟹 造里 揚物 蟹と舞茸の天扶良　鍋 蟹すき鍋 〆 雑炊 香の物 甘味 季節のアイス

蟹づくし会席 日帰りプラン　12,000円(税込)

※日帰りプランは2日前までの要予約。レストランでのお食事となります。
また、10名様以上の場合ご宴会場でのご利用となります。

宿泊は コンセプトの違う 2種類のお宿で

貸切露天風呂&部屋食でカップル・ご家族におすすめ
こぶし荘 花あかり

思いっきり温泉を楽しみたい方に
るり渓温泉 本館

全国旅行支援「きょうと魅力再発見旅プロジェクト」を使って、さらにオトクに!【期間限定】12/1～12/27
詳しくはご予約時にスタッフにお尋ねください
「きょうと魅力再発見旅プロジェクト」とは宿泊補助や旅行補助、クーポン券の配布を通じて日本にお住まいの方に京都府内旅行を楽しんでいただき、京都を応援するキャンペーンです。※予告なく終了することがございます。予めご了承くださいませ。

※中学生以上の方は別途入場料が150円かかります。※価格はすべて税込表示です　※写真はすべてイメージです

幻想的オーロラショー シナスタジアヒルズ

通年開催のイルミネーション「シナスタジアヒルズ」は、気象条件によって見え方が大きく変わるのが特徴。壮大な音楽がるり渓の自然に溶け込み、光と調然一体となって描き出される烏肌が立つほどの絶景をぜひ体感してみよう。

■入場料
大人:平日 ¥1,000／土日 ¥1,200
小人:平日 ¥500／土日 ¥600
■営業時間:日没~22:00(最終入場21:30)
■体験時間:約30分
■ショースケジュール 20分ごと(ショータイム 約5分)

第10回 イルミネーションアワード イルミネーション部門入賞

※クリスマス期間(12/22～12/25)は特別料金となります
※営業時間につきましては、公式サイトをご確認ください。
※歩行速度により体験時間に個人差がございます。
※ショー開始時間は日没時間に伴い変更する場合がございます。
公式サイトをご確認ください。【公式サイト】http://synesthesia-hills.jp

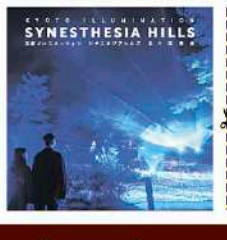

読者特典
「大阪日日新聞を見た」でシナスタジアヒルズ 大人 300円OFF!
※有効期限 2023年12/31迄
※1枚につき大人4名様まで

京都るり渓温泉 for REST RESORT
☎ 0771-65-5001

京都 るり渓温泉 for REST RESORT
京都府南丹市園部町大河内広谷1-14　営業時間：温泉 7:00～23:30(入浴最終受付23:00)
無料駐車場700台完備　京阪神から車で約60分! 日生中央駅・園部駅より無料送迎バス運行中!

るり渓温泉 検索

るり渓温泉 HP ▶▶▶　グランピング GRAX ▶▶▶　グランピングヴィラ GRAX HANARE ▶▶▶　イルミネーション シナスタジアヒルズ ▶▶▶

冬の夜 彩る 光の世界

今年も行きたい! イルミネーション特集

今年も徐々に冬の足音が聞こえてきたな…と思ったら街はすっかりクリスマスムード!!寒いとフットワークが重くなってしまいがちですが、12月は寒さも吹きと飛ばすクリスマスイベントやツリー、イルミネーションなどお出かけスポットがいっぱい!!冬の定番はもちろん新しいスポットにも注目です♪ （竹居真樹）

メリケンパーク東南の緑地通路に設置される長さ70㍍の光の回廊「ガレリア」のイメージ

4年ぶり「神戸ルミナリエ」

2024/1/19～28 東遊園地、旧外国人居留地、メリケンパーク

神戸を代表する冬の風物詩「第29回 神戸ルミナリエ」が4年ぶりに開催。今回は開催時期を従来の12月から1月下旬へと変更し、「震災の慰霊と鎮魂、復興・再生への夢と希望」というテーマで行われる。例年の会場である旧外国人居留地や東遊園地のほか、新たにメリケンパークにも新しいテクノロジーを活用した作品を展開する。主催は神戸ルミナリエ組織委員会。

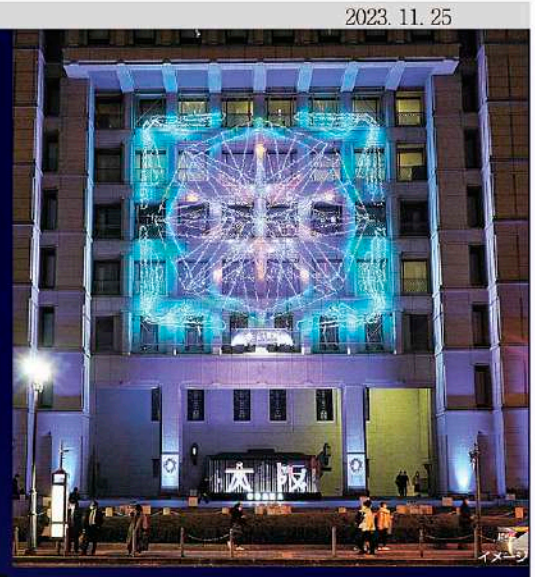

イメージ

各エリアで光のプログラム

開催中～2024/1/31 大阪・光の饗宴2023

大阪最大級のイルミネーションイベント「大阪・光の饗宴」が御堂筋・中之島を中心にさまざまなプログラムとも連携しておこなわれている。梅田～難波間の全長約4㎞の「御堂筋イルミネーション」は、1970年の「日本万国博覧会」から「2025年大阪・関西万博」までの55年に渡る大阪の歴史を5つのゾーンに分け、時代の流れを光で表現。中之島に広がる水辺の風景を生かした「OSAKA光のルネサンス」では恒例の「大阪市中央公会堂壁面プロジェクションマッピング」やキッチンカーが並ぶ「光のマルシェ」を実施。

イメージ

大阪約50年の歴史を振り返る 約4㎞の光の道

御堂筋イルミネーション
期間／～12月31日
時間／午後5時頃～同11時（12/31のみ～翌午前1時）
場所／御堂筋（阪神前交差点～難波西口交差点）

OSAKA光のルネサンス
期間・時間／コンテンツにより異なる
場所／大阪市役所周辺から中之島公園

光のマルシェのイメージ

〝永遠〟の花言葉。1001本の赤いバラ

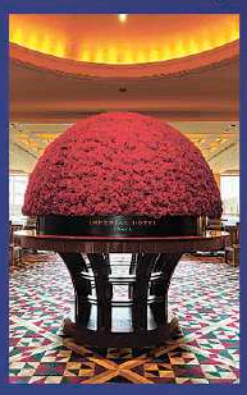

開催中～12/25 帝国ホテル大阪

「帝国ホテル大阪」では「赤いバラ」をテーマにプリザードフラワーを使用したクリスマスツリーやドーム型ロビー装飾が登場。1階宴会ロビーには、途切れることのない〝永遠〟を表現したゴールドリースとともに、赤いバラのプリザードフラワーを使用したクリスマスツリーを設置。2階メインロビーには〝永遠〟の花言葉を持つ1001本のドーム型の赤いバラが華やかに装飾されている。他にサンタさんと記念写真が撮れるイベントも。詳細はホームページで確認を。

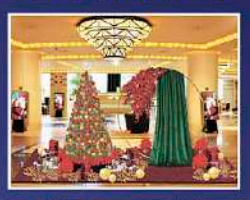

まるごと揚げちゃいました! 串カツクリスマス

12/1～25 OMO7大阪by星野リゾート

「OMO7大阪by星野リゾート」は串カツをテーマにしたクリスマスイベント「串カツクリスマス」を開催。「クリスマスまるごと揚げちゃいました」をテーマにフライヤーに見立てた土台と、サクッと揚がった串カツやクリスマスオーナメントで高さ約4㍍のツリーを構成。イベント期間中はジャズバンドのクリスマスソングの生演奏やOMOカフェ&バルにてクリスマススイーツやドリンクも提供。

☎050-3134-8095（OMO予約センター）

ハルカスと映るフォトスポットも

12/1～25 天王寺公園「てんしば」

天王寺公園「てんしば」でドイツをはじめヨーロッパ各地で開催される伝統的なお祭り「クリスマスマーケット」をモチーフにした「大阪クリスマスマーケット」を開催。グリューワイン、ドイツビールなどフードが充実し、キャンドルのワークショップも（11時～21時:ラストオーダー20時半）。あべのハルカスをバックに撮影できるフォトスポットも登場! 毎日先着30人に会場内のインフォメーションで飲食ブースで使える100円引き券をプレゼント。主催は大阪クリスマスマーケット実行委員会。

約13万球。国内最大級のLEDマッピングツリーが登場

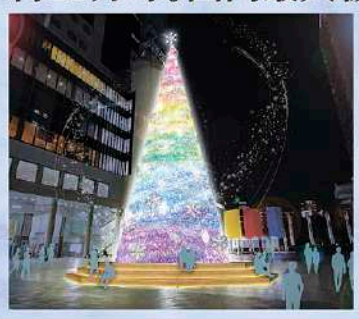

UMEDA SKY BUILDING Christmas 2023
―音と光のRainbow Fantasia―

12/1～12/25 梅田スカイビル

今年、開業30周年を迎えた梅田スカイビルがクリスマスイベントを開催。期間中、同ビルの真下にそびえたつシンボルツリーが、高さ約25㍍、約13万球のLEDに覆われ、国内最大級のLEDマッピングツリーに。ツリーの周りにはクリスマスならではのお土産や飲食小屋が出現!他に実際にスカイビルを巡り謎を解く、リアル謎解きイベント「まいごのトナカイ7兄弟」など。おなかも心も満たされるクリスマスを!

まいごのトナカイ7兄弟
期間 12/1～25 午前9時～午後9時
場所 新梅田シティ
料金 無料
Web接続が可能なスマートフォンが必要（通信費は参加者負担）

ツリー点灯 午後0時～同11時
出店 午後0時～同10時予定

本堂や三重塔 光のアートで幻想的に

デジタルアートフェスin水間観音2023

開催中～12/10 水間寺（貝塚市）

水間鉄道が貝塚市にある龍谷山 水間寺で光の芸術祭を開催。夜の水間寺の本堂や三重塔におよそ100万枚の画像を10数台の大型プロジェクターで風景や建物に投影するプロジェクションマッピングが登場。プロデュースするのは世界的に活躍するデジタルアーティスト長谷川 章さん。他に日替わりで変わるコラボレーションアーティスト（OSK日本歌劇団OGショーなど）による圧巻のパフォーマンスも。

期間 開催中～12/10、午後6時～同9時半
場所 龍谷山 水間寺 **料金** 入場、観覧無料

総合フィットネスクラブ ライフスポーツKTV

2023年～2024年 冬休み 短期 水泳教室 好評受付中!!

水慣れから4泳法まで 泳力別・クラス別に分かれて練習だよ!

大阪市プレミアム付商品券取扱店舗 ※利用は12/11以降。キャンセル・返金不可

この冬、短期（3日間）水泳教室で楽しく水に慣れよう!

対象 2才6ヶ月～中学生
時間 8:45～10:00
※1/7（日）13:45～15:00
泳力別水泳指導75分（準備体操含む）
料金 各6,600円（税込）
申込み お申込みに必要なもの 会費・お持ちの方は会員証
欠席振替制度あり（有料）
※キャンセル・コース変更は、1週間前迄で無料。以降、キャンセル料1,100円（税込）、コース変更料550円（税込）を頂戴いたします。尚、練習開始当日以降はキャンセル・コース変更はできません。

お申し込みはウェブで!!!

コース	1期（3日間）	2期（3日間）
日程	12/25（月） 12/26（火） 12/27（水）	1/6（土） 1/7（日）※ 1/8（月）

冬休み短期教室に参加された方が本科スクールにご入会の場合
指定水着・指定キャップ 50%OFF! ＋ オリジナルバッグプレゼント!
他のご入会特典との併用はできません。当スクールを退会されて3ヶ月以内の方は、入会特典を適用できません。
お申込み 2024年1/31（水）締切

関西テレビ放送グループ
ライフスポーツKTV 天六
KTVL 検索 http://www.ktvl.jp
〒531-0061 大阪市北区長柄西1-2-25 【営業時間】平日10:00～23:00/土曜10:00～20:00/日・祝10:00～18:00
☎06-4800-0666
【ご入会受付時間】平日10:00～21:30/土曜10:00～18:30/日・祝10:00～16:30
【休館日】毎週木曜日・年末年始・夏季・その他施設点検日
利用可能金融機関 都市銀行・地方銀行・ゆうちょ銀行・信用金庫各店
pay easy
オンデマンドバス 乗降場所
@KTVTENROKU
ライフスポーツKTV 天六前にオンデマンドバスのバス停有

大阪市内の小学校で 給食調理スタッフさん募集中!

未経験から調理師さん、ブランクさん大歓迎!

注目ポイント!!
★正社員は学校の冬・夏休みなど長期休暇中も満額支給!
★子育て中でも安心して働ける!

給与 ■調理補助
アルバイト／時給1,155円～
正社員／月給18万円～、
■業務管理・調理業務
主任24.5万円～
（学校給食3年または病院給食等2年以上経験要）
副主任22.5万円～（学校給食1年または病院給食等2年経験要）
栄養士・調理師22万円～
業務管理（未経験）20万円～
勤務時間 アルバイト／9:00～15:00の間で5時間、正社員／7:30～16:30（実働8時間／休憩1時間）
休日 土、日、祝
待遇 制服貸与、昼食付、交通費全額支給or自転車通勤手当、有給他育休、昼食付（アルバイト・正社員）、社会保険完備、賞与あり（正社員）、経験者歓迎! 栄養士や調理師のスキルがシッカリ活かせる♪賞与＆手当＆交通費など待遇面もガッチリ!
ひとこと 調理補助／大阪市内の小学校で、子どもたちに美味しくて健康な給食を届けてください。
業務管理・調理業務／子供たちの笑顔と健康を守り、スタッフが安心して働ける環境を現場一体となって作ってあげてください。経験と資格をお持ちであればブランクのある方も大歓迎!

お近くの勤務地はこちら
福島区／（急募:野田小、玉川小）福島小
西淀川区／佃西小学校
他、平野区、大正区の小学校など市内で合計31校の勤務地あります!

応募はキョウワプロテック 大阪市中央区島之内1-21-19-6F ☎06-7711-1911（採用係）まで

うめきたに新しい道路ができるって知ってた!?

JR大阪駅北側の一等地で進む大規模開発「グラングリーン大阪」（うめきた２期）は来年９月に一部エリアの先行まちびらきを迎える。これからの開発に期待高まるうめきたに、３つの新しい道路が整備されることはあまり知られていない。施行者であるＵＲ都市機構や関係機関に取材し、それぞれの道路計画についてまとめた。（森陽一）

提供：グラングリーン大阪開発事業者

歩行者主体の空間を形成

道路、歩道、公園が一体に

新しく整備される3つの道路は「大阪駅北1号線」「大阪駅北2号線」「大阪駅北3号線」。「大阪駅北1号線」はグラングリーン大阪の北街区と南街区の中央を東西に貫く幅員40㍍の道路。新梅田シティの南側とグランフロント大阪に接続し、うめきた地区内へのアクセス機能を確保する。

「大阪駅北1号線」は私たちが想像する道路のイメージとは大きく異なっている。道路を底部として両脇が緩やかな段差状になり、車道、歩道、公園が一体となった「ステッププラザ」が整備される。グラングリーン大阪内には街のシンボルとなる3つの主要空間が計画されているが、その一つがこの「ステッププラザ」だ。

歩道をにぎわい創出の場所として積極的に活用し、カフェやショップなどが立ち並ぶ。ステップをベンチ代わりに腰掛けて、テークアウトしたコーヒーを片手にくつろぐというような新しい道路の使い方ができそうだ。

提供：グラングリーン大阪開発事業者

「大阪駅北2号線」はグラングリーン大阪とグランフロント大阪の間を南北に走る道路。現在、南側は往復4車線、北側は一方通行の2車線だが、いずれも幅員40㍍、往復4車線道路が整備される。また、「歩行者主体の空間形成」を目指し、区域内の緑と一体となった水と緑を配置したゆとりのある歩道を整備する。

特急が走っていた線路跡が道路に

「大阪駅北3号線」はJRの特急「はるか」や「くろしお」が通っていた線路跡がそのまま道路になると言えば分かりやすいだろう。今年3月にJR大阪駅の地下ホームが開業し、新大阪駅から大阪環状線に乗り入れる特急はうめきた2期地区の地下を走るようになった。地区内の地上を走っていた線路は既に撤去され、道路整備が進められている。

車道、歩道、公園が一体となったステッププラザ断面図（駅北1号線）のイメージ

「大阪駅北3号線」は梅田地域全体の混雑緩和、幹線交通流動の円滑化に期待がかかる。うめきた2期地区の西側から阪急電車の高架下を交差し、城北公園通に接続する。これにより、阪神高速道路梅田ランプから新御堂筋への円滑な動線を確保。国道2号の市内西部方面からの東行き交通を分散し、交差点の渋滞緩和などの効果がもたらされる。

さらに、4車線のうち2車線は阪急「中津」駅前付近で国道176号の高架に接続する。十三方面や2期地区への良好なアクセスが確保されることになるだろう。

「大阪駅北3号線」の国道176号以北では、中国街道や能勢街道と接続し、それぞれ交差点となる計画だ。線路の地下化により生み出された用地と現況の側道を活用し、広幅員の歩道を確保する。

エレベーター付横断歩道橋が新設される
歩道橋の整備イメージ

国道１７６号の阪急中津駅前付近。ここに新たな道路が接続される

JR東海道線支線の線路と踏切が撤去され、工事が進んでいる

※車道、歩道、交差点、歩道橋の位置等は、今後の関係機関協議により変更になる場合がある

記者の所感

「大阪駅北3号線」によって最も恩恵を受けるのは、国道176号以北に位置する中津1丁目周辺の住民かもしれない。この辺りからうめきた2期地区は距離的にはそう遠くないのだが、鉄道や道路によって分断されていた。それが「大阪駅北3号線」ができれば、グラングリーン大阪まで道路1本でダイレクトアクセスとなる。

人の流れが変われば街も変わる。中津駅の裏側はどこか懐かしい古き良き街並みが残っているが、この辺りから大阪が世界に誇る「最先端の街」につながる道路により、どのような化学反応が起きるのか、将来が楽しみである。

中国街道からうめきたを望む。道路ができることで街の雰囲気が一変しそうだ

The Parkhouse
ザ・パークハウス 大阪梅田タワー

大阪梅田エリアが徒歩圏内、地上36階建・超高層免震マンション

［完全予約制］モデルルーム公開中

8駅10路線利用可能な快適アクセス
阪急京都線・神戸線・宝塚線「大阪梅田」駅徒歩6分 ※メインエントランスから駅舎まで／約480m
JR東海道本線・支線・大阪環状線「大阪」駅徒歩10分 ※メインエントランスから御堂筋北口まで／約800m

お問い合わせは「三菱地所レジデンス 大阪ギャラリー」
0120-320-886
営業時間／平日11:00～17:00、土日祝10:00～17:00、火・水・木曜日定休

公式ホームページ
ザ・パークハウス 大阪梅田タワー　検索

［売主・販売提携（代理）］三菱地所レジデンス　［売主］安田不動産　［売主］JR西日本プロパティーズ

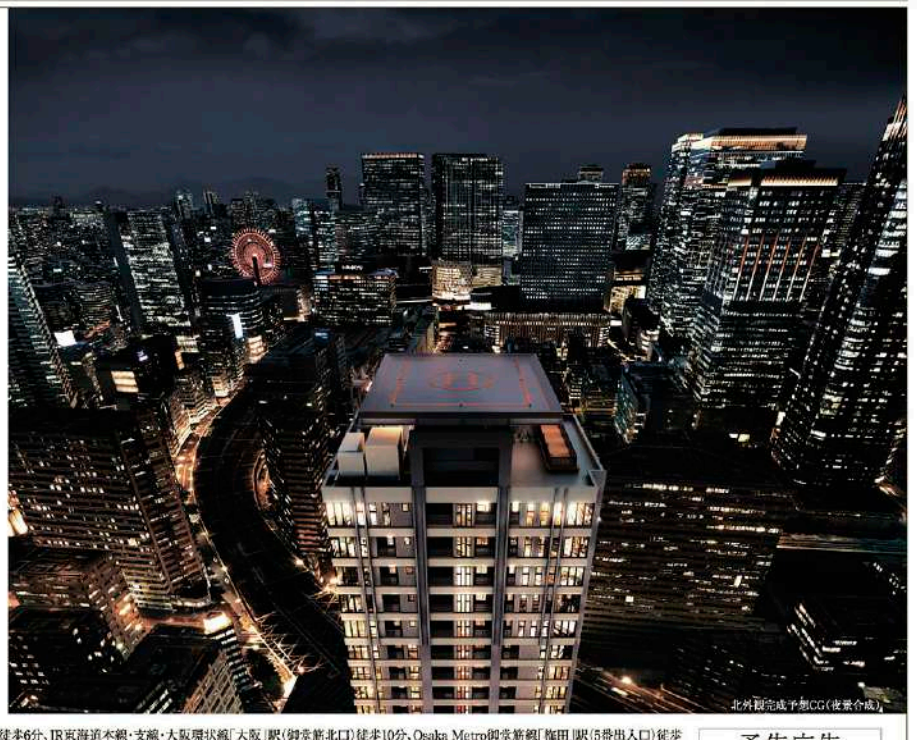

北外観完成予想CG（夜景合成）

■物件全体概要●名称／ザ・パークハウス 大阪梅田タワー●所在地（地番）／大阪市北区中津一丁目4番3の一部●交通／〈メインエントランス利用〉阪急神戸線・宝塚線・京都線「大阪梅田」駅（駅舎出入口）徒歩6分、JR東海道本線・支線・大阪環状線「大阪」駅（御堂筋北口）徒歩10分、Osaka Metro御堂筋線「梅田」駅（5番出入口）徒歩8分、阪神本線「大阪梅田」駅（地下東口）徒歩13分、Osaka Metro谷町線「東梅田」駅（1番出入口）徒歩13分、Osaka Metro四つ橋線「西梅田」駅（3番出入口）徒歩16分（サブエントランス利用）Osaka Metro千日前線「中津」駅（5番出入口）徒歩2分、阪急神戸線・宝塚線「中津」駅（東出口）徒歩6分●総戸数／173戸●敷地面積／1,706.70㎡（売買対象面積）、1,706.47㎡（建築確認対象面積）●構造・規模／鉄筋コンクリート造（パイク置場等鉄骨造）地上36階建 ※最上階住戸は34階になります。●用途地域／商業地域●建築確認済証番号／第ERI-23027047号（令和5年9月12日）●駐車施設／（総戸数に対して）72台［月額使用料：未定］●自転車置場／（総戸数に対して）346台［月額使用料：未定］●バイク置場／（総戸数に対して）4台［月額使用料：未定］●ミニバイク置場／（総戸数に対して）31台［月額使用料：未定］●分譲後の敷地の権利形態／専有面積割合による所有権の共有●管理形態／管理組合成立後、三菱地所コミュニティ株式会社に管理委託●管理方式／通勤管理●建物完成／2025年8月中旬（予定）●引渡可能年月／2025年11月下旬（予定）●売主・販売提携（代理）／三菱地所レジデンス株式会社 関西支店 〒530-6015大阪府大阪市北区天満橋一丁目8番30号 OAPタワー15階 国土交通大臣免許（16）第408号、（一社）不動産協会員、（公社）首都圏不動産公正取引協議会加盟●売主／安田不動産株式会社 関西支店 〒650-0034 兵庫県神戸市中央区京町72番地 国土交通大臣免許（6）第5729号、（一社）不動産協会会員、（一社）不動産流通経営協会会員、（公社）首都圏不動産公正取引協議会加盟●売主／JR西日本プロパティーズ株式会社 〒650-0027 兵庫県神戸市中央区中町通二丁目1番18号 国土交通大臣免許（2）第9056号、（一社）不動産協会会員、（一社）不動産流通経営協会会員、（公社）首都圏不動産公正取引協議会加盟●施工／株式会社熊谷組※本物件は、大阪市ひとにやさしいまちづくり整備要綱に適合しています。■予告販売住戸概要●販売戸数／未定●間取り／1LDK+DEN～3LDK●専有面積／55.53㎡～173.50㎡●バルコニー面積／4.86㎡～25.07㎡●販売価格／未定●最多価格帯／未定※上記概要は、供給予定の全住戸（173戸）の内容を表示しています。販売住戸を一括して販売するか又は数期に分けて販売するかが確定しておりません。確定情報は公式物件ホームページ（https://www.mecsumai.com/tph-umeda-tower/）の本広告でご案内致します。（2024年1月現）

予告広告
本広告を行い取引を開始するまでは、契約または予約の申込、並びに申込順位の確保には応じられません。予めご了承ください。●販売開始時期／2024年1月中旬予定

※北外観完成予想CG（夜景合成）は、2019年5月時点の汎用建物高さデータと2018年5月時点の航空写真を基に地形や建築構造物を構築した3次元都市データ（REAL3DMAP）を基に描いた街並みCGと計画段階の図面を基に描き起こした外観CGを合成したもので、実際とは異なります。エアコン室外機、給湯器、TVアンテナなど再現されていない設備機器等があります。