生鮮館 黒門中川

週刊 大阪日日新聞
WEEKLY OSAKANICHINICHI NEWSPAPER
(社)日本ABC協会加盟紙 261,825部

2023年10月28日 vol.562
京阪版
守口市、門真市

無料
週刊大阪日日新聞は、配布エリアのご家庭にポスティングで無料配布しております。配布に関するご意見などございましたら、お気軽にお問い合わせください。

発行所 株式会社 週刊大阪日日新聞社 〒531-0071 大阪市北区中津6-7-1 TEL 06(6454)1199 FAX 06(6454)1191 URL http://www.weekly-osakanichi2.net E-mail weekly@nnn.co.jp 毎月第4土曜日発刊 【1版】

吉本興業

大阪・関西万博に「笑顔の球体」

民間パビリオン6施設構想明らかに

公益社団法人2025年日本国際博覧会協会は10月18日、2025年日本国際博覧会(大阪・関西万博)民間パビリオン構想発表会(第2弾)を開催。民間パビリオンを出展する13者のうちの吉本興業ホールディングス、一般社団法人大阪外食産業協会など6者がプロモーション動画などを初公開し、パビリオンの具体的な構想を発表した。吉本興業HDは世界の子どもたちが言葉や文化を超えて笑顔でつながることができる体験型パビリオン「Waraii Myraii(ワライミライ)」を紹介した。

2面に続く

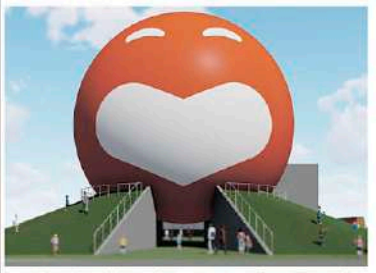

吉本興業のパビリオン「Waraii Myraii(ワライミライ)」

門真市60周年 描く青写真

子どもの学力上げ 人口急減に歯止め

宮本市長にインタビュー

5面に記事

「人口急減に歯止め掛けたい」と話す宮本市長

守口エリア編集長UKの市長対談

若い世代の定住策は?

守口市 瀬野市長に聞く

7面に記事

瀬野市長

前号(9月23日)に引き続き、守口市の瀬野憲一市長に質問を投げかける本紙守口エリアのUK編集長。今号では、市への若い世代の定住促進について迫る。

物価高なのに割高商品なぜ売れる?

食品スーパーで今、何が

4面に記事

米バイデン大統領困った!

「内憂外患」「四面楚歌」どうする?

そうやったんや!
週刊大阪日日新聞論説委員
畑山博史のわかるニュース

突如、中東パレスチナ地区を舞台に巻き起こった"イスラエルVSハマス"の戦闘状態にバイデン米国大統領が慌てて現地入りした。ウクライナ侵攻したロシアへ対抗する支援継続が出口が見えないまま重くのし掛かる中、国内はねじれ状態の下院議会が議長選を巡り大混乱し機能マヒ。長引く自動車業界の労組スト現場まで同大統領が駆け付け、直接連帯を表明。まさに「内憂外患、四面楚歌」。"世界の警察、自由で民主的な国々の盟主"と言われた米国のリーダーシップはどこへ行くのか?

3面に続く

23年の地価大解剖

東京VS大阪の価格ランキング

気になる守口市・門真市の価格

7面に記事

さんいんNavi 47CLUB 鳥取の逸品 12面
但馬・紅葉の季節、温泉恋しく 13面

教育の最優先課題は
子供の学力を保証すること。
つかさ塾は地域に貢献します。

お兄ちゃん・お姉ちゃんが卒塾するまでずっと!
きょうだい 2人目以降 通塾費用0円
一年中の授業料・教材費・入塾金など、すべて無料!
小1・小2・小3 全員 授業料無料
入塾金も無料。指導関連費として年間2,200円のみ必要。
母子家庭の生徒 通塾費用 無料or半額
入塾金・授業料・教材費などすべて無料、または半額。
小5 小6 英語無料 中1 社会 演習(高・数) 無料 中2 英・数無料
つかさ塾だけが可能にする私立中・高の特待生獲得
私立中学 私立中学とつかさ塾、3年間の授業料免除!私立中学でしっかり鍛えて大手難関校・医療短大校を目指す!
私立高校 私立高校特待生と併願することで経済的不安なく公立高校を受験!3年間の通学費用0円の特待生も!
比べてください。合格実績と授業料。

公立トップクラス高校 37名! 私立中・高 特待生55名!

北野 2	大手前 11	大阪桐蔭高	3 [3]
四條畷 8	高津 1	箕面自由学園高	5 [4]
千里 2	寝屋川 11	常翔学園高	17 [10]
公大高専 2 [公立進学101名]		常翔啓光高	53 [7]
		大産大附属高	35 [17]
		大阪青凌高	1 [1]
		香里ヌヴェール高	6 [3]
大阪国際中	12 [6]		
大阪青凌中	1 [1]		
四條畷学園中	1 [1]		
香里ヌヴェール中	2 [1]		
堺リベラル中	1 [1]		

※2022年・2023年合格実績
※私立中学・高校の[ ]内数字は特待生数

冬期入塾キャンペーン ※12月・1月入塾の場合に適用します。
■小4・5・6 冬期講中授業料 無料 [通常第1回 2日間 通常13,200円]
■中1・2 冬期講中授業料 半額 [必修4科目 通常26,400円]
入塾金無料キャンペーン
■入塾金 [通常13,200円] 無料

本部校 門真校 香里園校

詳しくはホームページをご覧下さい。
つかさ塾(06)6904-0202
本部校 門真校 香里園校

圧倒的な低価格で高品質の個別指導!!

成績 ガッチリ! 右肩アガリ!

安心の成績保証制度
一定期間で成績が上がらない場合
3ヶ月間授業料免除でご指導させていただきます。
※成績保証制度の適用条件は、HPや教室担当を通してご確認ください。

他塾の約6割の低価格!
週1回(月4回)の月額授業料(税込)
塾代助成カード利用可能!
小学生 英国算 ¥4,320~
中学受験生 国算理社(英) ¥9,980~
中学生 5教科 ¥9,980~
高校生 5教科 ¥13,380~
※シンプルプランの場合。

創立30周年記念特典!!
1 入塾金 税込 ¥18,000 無料
2 通常授業料 最大12回分 無料
3 ペア入会割引 授業料双方4回分 無料
※同時に入会された方それぞれ授業料4回分無料。
※新規正式入塾に限る。特典締切11/18(土)まで。
※特典や料金の詳細については教室担当にご確認ください。

合格 大阪府立 大手前高等学校 文理学科
苦手を残さず本番に挑むことができた
中学1年の最初の定期テストで数学の点数が悪く、苦手科目ということがわかったことがきっかけで入塾しました。入塾当初は、何がわからないのかがあいまいで、なぜ問題を間違えてしまうのかわかりませんでした。しかし、先生方が丁寧に教えてくださったおかげで自分の苦手な部分がわかり、成績も上がっていきました。受験の直前は、過去問を解いて、時間配分のアドバイスをもらったりしました。また、自分一人の力では解けない問題の解説をしてもらい、わからない問題や苦手を残さず本番に挑むことができました。
都島校 O.H.さん

コベキャン! CanPass 個別指導キャンパス
お問い合わせ お申し込みは こちらから
0120-934-830
(平日・土曜日 10時~21時)
資料請求はこちら コベキャン 検索

6パビリオンの詳細、明らかに

〝笑い〟〝未来の食〟〝生命〟など「未来社会」を体験

吉本興業のパビリオン「Waraiii Myraiii（ワライミライ）」は、「笑顔の球体」が広場の真ん中に据えられ、世界の子どもたちが言葉や文化を超えて笑顔でつながることができるパビリオン。万博期間中、毎日イベントを開催し、お笑い芸人と共に来場客もショーなどに参加できる。

「新・天下の台所」をテーマにした大阪外食産業協会のパビリオン「宴～UTAGE～」は、のれんをモチーフにした外観。2階は飲食店のバックヤードに迷い込んだような作りで、食育につながる場を提供する。パソナグループは「いのち、ありがとう」を基本理念に生命の歴史や未来を表す「生命進化の樹」や「iPS細胞」を展示。「鉄腕アトム」や「ブラック・ジャック」などのキャラクターを、ナビゲーターとして登場させる。

住宅大手の飯田グループと大阪公立大が共同出展するパビリオンの外壁は、西陣織を用い、環境に優しく住人の健康に寄与する未来の住宅を紹介。バンダイナムコは人気アニメ「機動戦士ガンダム」の世界感を表現した施設で、命のつながりや先進技術との共存への理解を深める。

のれんをモチーフにした大阪外食産業協会のパビリオン「宴～UTAGE～」の外観イメージ

11月30日にはチケットの前売販売が始まることから、2025年日本国際博覧会協会は周知度をさらに高めたい意向だ。

中小企業 〝万博の効果〟受けられない状況

〝中小企業のまち〟と言われる大阪。地元の中小企業を対象に大阪・関西万博に関する意識調査をすると、人手不足などの課題を抱え、万博の効果を十分に受けられない状況がうかがえたが、参加意向は高まっている。

大阪シティ信用金庫が7月上旬に府内の取引先企業へ聞き取り調査（有効回答数1370社）を実施。万博の「大阪経済活性化への期待度」は、62・6％が「期待できる」と答えたが昨年比10ポイント減少した。「期待すること」（3つまで複数回答）は「公共投資・民間投資の増加」（53・1％）、「インフラの整備（交通網、情報通信網など）」（50・7％）とともに半数を超え、長期視点からの期待が大きい。

企業の参加意向高まる

自社や自社製（商）品、サービス等のPR・情報発信を目的として、万博に参加する意向があるかを、尋ねると、「参加したい」とした企業が4・7％、「前向きに検討したい」が24・6％、「参加しない（関心がない）」が70・7％となった。前回調査（22年7月）と比べ、「参加したい」が0・6ポイント、「前向きに検討したい」が4・4ポイント増えた。

学生考案の「寿司パフェ」来店客に人気

大阪国際大と京阪百貨店守口店がコラボ

開発を担当した大阪国際大学の学生たち

大阪国際大学人間科学部人間健康科学科の学生たちが考案開発した寿司パフェ「海鮮のお寿司がパフェになっちゃいました」が10月5日から京阪百貨店守口店で販売され、来店客の人気を集めた。人気店とコラボする「京阪百貨店×大学コラボ」の一環。

寿司パフェは、同学科の喜多野宣子准教授ゼミの7人のメンバーが、数カ月かけて企画。若松颯人さん（3年）は「パフェなら見た目もカラフルで女性、若者にも受けると思った。学生が求めやすい価格帯にするため、メンバーと何度も話し合って決めた」と話した。

初日は商品化した若松さん、新田颯斗さん（3年）、小松桃子さん（同）、山下優羽さん（同）、住井奏美さん（同）、谷口勝聖さん（4年）、西本璃梨さん（同）の7人全員が販売に参加。学生らは鮮魚売場直営店「とれとれ寿司売場」で「僕たちが考案した寿司パフェです」などとPR。喜多野准教授は「異学年のメンバーらが全員で商品にまとめあげたパワーはすごい。私の出る幕はなかった」と笑顔で話していた。

建設費 当初の1・9倍に

万博協会、経産相らに伝達へ

万博を運営する日本国際博覧会協会（万博協会）は10月20日、万博協会建設費を誘致当初の約1・9倍の2350億円に増額することを西村康稔経済産業相、吉村洋文知事、関西経済連合会の松本正義会長らに伝えた。政府は万博協会に対し、必要な金額を精査するよう指示していた。建設費は政府と大阪府市、経済界で3分の1ずつ負担するルール。2018年の誘致当初の1250億円が1850億円（20年）に引き上げられ、今回の増額は資材費や人件費の高騰などが要因で、さらに500億円の増額となった。

御堂筋イルミネーション2023イメージ
©Festival of the Lights in Osaka Executive

今年も開催「大阪・光の饗宴2023」

なにわ彩るイルミネーション

今年で11年目を迎える「大阪・光の饗宴」は11月3日～12月31日、府内各地で全2団体31プログラムが登場する。御堂筋では「大阪・光の饗宴ス202開宴式」と「御堂筋イルミネーション2023」、中之島では「OSAKA 光のルネサンス2023」を展開する。梅田から難波までの区間を光が彩る「御堂筋イルミネーション」は今年度、2025大阪・関西万博機運醸成コンテンツとして「梅田吸気塔」と「なんば広場」でランドマークレーザー、「なんば広場」と「大阪駅前第4ビル」でプロジェクションマッピングが出現する。

歴史や文化を再発見

守口市「謎解き宝探し」

守口市の知られざる歴史や伝統、文化などを再発見できる「謎解き宝探しin守口市」が来年1月15日まで開かれている。

謎解きキット

市にゆかりのある小説家・江戸川乱歩を題材に、市内の手がかりスポットを巡りながら謎を解く周遊型のイベント。初級、中級、エクストラの3コースがあり、参加は無料。「報告所」で謎解きの合言葉を伝えるとクリア賞がもらえ、さらにアンケートに答えると抽選で賞品がもらえる。

参加希望者は市のホームページにある謎解きキットを印刷するか、同市役所、ホテルアゴーラ大阪守口、大枝公園、同市立図書館、守口文化センターなどで配布している。詳しくは市HPまたは電話06（6992）13503。

NICHINICHI NEWS

守口市×「おいくら」　廃棄物削減へ

粗大ごみに売却の選択肢

守口市は10月19日、「マーケットエンタープライズ」（東京）と事業連携協定を締結した。同社が運営するリユースプラットフォーム「おいくら」を用いて不要品を再利用する仕組みを構築し、廃棄物削減と循環型社会の形成を目指す。市ではこれまでも粗大ゴミの戸別回収を行っているが、市民が自宅の外まで運び出す必要があった。「おいくら」は出張買取で大型で重量のあるものでも自宅内から運び出してくれ、最短だと当日の売却も可能。サービス利用に関して市民の費用負担はなく、市も廃棄物処理量や処理コストの削減につなげる。

阪急京都線　2024年夏に新特急車両

初の座席指定サービス開始

阪急電鉄は2024年夏に新型車両を導入する。京都線で特急車両「2300系」を、神戸・宝塚線では通勤車両「2000系」をそれぞれ運行する。2300系には同社初となる有料の座席指定車両を1両設ける。高効率半導体素子を用いた制御装置の設置で、消費電力量を既存車両に比べて約60%削減する。車両のモデルチェンジは13年以来11年ぶり。定員は40人を予定。料金などの詳細は後日発表する。

阪急京都線に導入される特急車両2300系の車内イメージ

11月11・12日に「守博2023」

「空飛ぶクルマ」の展示も

守口市の魅力を満喫する「守博2023　feat. 日本の食まつり」が11月11日（前夜祭）、12日（本祭）に淀川河川敷運動公園（入場無料）で催される。両日とも約40のキッチンカーが出店。フリーマーケットやステージ、緑日などもある。本祭の12日には「空飛ぶクルマ」の模型展示や佐田地区緊急船着場を活用した淀川クルーズも予定されている。

ゴルゴ13×堺市

さいとう・たかを劇画の世界

堺市は、堺名誉大使をめていた劇画家の故さいとう・たかを氏とのコラボイベント「さいとう・たかを劇画の世界2023」を11月30日まで同市役所の展望ロビー「天空ミュージアム」で開催している。さいとう氏は、幼少から中学3年まで同市で過ごし、「ゴルゴ13」に代表される劇画作品を数多く生み出した。イベントでは劇画の魅力紹介、『ゴルゴ13』連載55周年を記念した企画展示、デジタルを活用した体験型展示などで魅力にふれることができる。入場無料。

バレーボールのJTマーヴェラス

「てっぺんを取りに行きます」

バレーボールVリーグ女子1部で、3季ぶりの女王奪還を目指すJTマーヴェラスが、10月21日に開幕した「2023／24シーズン」に向け、大阪市北区内のホテルで「決意表明の会」を開催した。会場では「勝ちにこだわる」という意味を込めた今季のスローガン、「継勝」を披露し、選手、スタッフを代表して吉原知子監督（53）が「てっぺんを取りに行きます」と優勝を誓った。12日にあった会で、W杯の日本代表メンバーで今年から主将を務めるアウトサイドヒッター田中瑞稀主将（27）が「『個の力』を結集させて、皆さんの胸を熱くさせるバレーをしたい」とV奪回への決意を披露した。最後に檀上に立った吉原監督は、チーム一丸となって今シーズンは「てっぺん」を取りに行きます」の力強い言葉で決意表明し、会場からは大きな拍手が沸き起こった。

選手、スタッフを代表して「何が何でも優勝」という強い気持ちで」と決意表明する吉原監督

永年新聞配布スタッフを表彰

「勤続20年を目指す」

週刊大阪日日新聞社は10月6日、新聞配布業務永年勤続者の表彰式を行った。

永年勤続表彰を受けたみなさん

式には対象となる勤続15年以上の10人のうち4人が参加し、同社の道田昌吾常務が一人一人に表彰状と記念の目録を手渡した。式のあとの歓談の際には、自転車で転倒した際に近隣住民が助けてくれたことや猛暑や雨の日の苦労話など、配布の思い出を参加者から聞き、同社スタッフらは改めて長年の勤務に対するねぎらいと感謝の言葉を贈った。

au
auの方も au以外の方も
全員集合
当店はイオンモール大日の4階です!!
今なら! ご来店特典
auショップイオンモール大日にコチラの広告持参で
生活に役立つ日用品プレゼント
※お一人さまお一つお渡し ※数に限りがあります※無くなり次第終了 ※auショップイオンモール大日のみ有効 ※詳しくはスタッフまで
auショップ イオンモール大日
フリーコール 0800-700-1375
住所 〒570-0016 大阪府守口市大日東町1-18 イオンモール大日4階
営業時間 10:00～21:00（受付/10:00～20:00）
定休日 年中無休 駐車場 有　※記載の営業時間等は変更になる場合があります。また「来店予約」もご利用ください。
※当日の混雑状況により、多少待ち時間をいただく場合があります。※本チラシの掲載内容は、他の地域では実施していない場合があります。
※本チラシの内容は、2023年10月17日現在の情報です。※チラシ有効期限2023年11月30日まで。
【CRC-D-20231013-0014】

買取実績 Thanks No.1 クリエイト大阪
「あなたが大切にされた家」だから
クリエイト大阪で、高く買い取らせて頂きます
お売りください
中古戸建て　中古マンション　収益物件　土地
築年数、面積にもこだわらず、あらゆる不動産に対応します。
他の査定でご満足いく金額がつかなかった方、お気軽にご相談ください。
クリエイト大阪のお客様とのお約束
仲介手数料 無料　POINT 仲介の場合、売れた全額の約3%を手数料として支払いますが、クリエイト大阪なら手数料はかからず、お客様の手取りが増えます。
お引越し時の 不用品処分 無料　POINT 売却後に引っ越す際、3階の重い荷物を運び出せば数十万円もの別負担に。クリエイト大阪なら不要品はそのまま。改装時にまとめて処分いたします。
即日即金 当社買取だからすぐお支払い　POINT 仲介の場合、なかなか売れなければ値下げのリスクも。クリエイト大阪の場合、当社が購入させて頂くので、お見積り額通り、即日お支払いいたします。
契約不適合責任免責 お売り頂いた後もリスクなし　POINT 仲介の場合、売却後に不具合が見つかると、売ったお客様の負担で修繕が必要になりますが、クリエイト大阪の場合、売却後の不具合は免責になります。
Yahoo!ニュースでクリエイト大阪が取材されました!!
弊社の高額買取の仕組みが紹介されました。
C-OSAKA 「住まい」から、未来を
株式会社 クリエイト大阪
大阪市北区大淀南1-2-19 クリエイトビル（梅田スカイビルから南へ約50m）
営業時間 9:00～21:00　大阪府知事(2)57946号
お見積もり 再査定の相談 etc…なんでもお気軽にどうぞ。
0120-10-1177
クリエイト大阪 検索
http://www.c-osaka.co.jp
メールでのお問い合わせは info@c-osaka.co.jp
24時間365日対応!

そうやったんや！ 週刊大阪日日新聞 論説委員 畑山博史の わかるニュース

1年後の大統領選
トランプ再登板は？
日本〝対米追従外交〟どうする？

崩れた国際協調

日本にとって、米国は経済と安全保障(軍備)の両面で欠かせないパートナーだ。ところがこの2つはコロナ前ぐらいまで相反する方向性があった。

経済面はグローバルサプライチェーンと言って「原料調達から消費まで、世界中を対象につなげる」だった。根底には「大国の核拡散防止が一段落した21世紀に、もはや地上戦争は起こりえない」との思い込みがあった。一方の軍事面では「欧米や日本などの自由主義国と、中露や北朝鮮などの専制主義国とのイデオロギー対立がさらに先鋭化」との危惧から、経済が進み過ぎ実質無国境状態になることに「経済安全保障」面で警鐘を鳴らしてきた。

結果はウクライナ侵攻をきっかけに欧米とロシアとの対立激化で、日本も防衛費倍増や日韓米連携強化など中露への警戒心が急激に高まっている。では肝心の自由主義陣営の盟主・米国がどれぐらい頼りになる存在なのだろうか？ そのお家事情はこうだ。

米は大統領選一色

米国は来年11月、4年に一度の大統領選を迎える。前回2021年1月の選挙結果確定直後の米議会襲撃事件は記憶に新しい。「アメリカ・ファースト(米国第一)」主義者の共和党・トランプ前大統領(6月に77歳になった)と、「国際協調」を唱え僅差で勝利した民主党・バイデン大統領(11月に81歳になる)が再び対決する可能性が高い。どっちに転んでも「在任中80代」という超高齢者が〝自由主義国リーダー〟という事態が起こる。それは両党とも「トランプか否か」という選択肢しかない状態に陥り、「バイデンはトランプに勝った人」というトラウマがあるからだ。

各種世論調査の結果、現時点でトランプ再登場の可能性が高まっている。私の友人の軍事や経済の専門家である学者や財界人は「悪夢のトランプ政権」と表現してはばからない。それは以前のトランプ政権時代に起こった混乱からだ。①対中強硬に代表される輸入品への関税引き上げやTPP(環太平洋経済連携協定)離脱の保護貿易体質②地球温暖化阻止を目指すパリ協定からの離脱による環境政策後退③性急なアフガニスタン、イラクなど中東からの兵力引き上げ決定とイスラエルへの一方的支援がもたらした軍事バランス崩壊④中南米ヒスパニックの人々を嫌った国境壁で阻止、イスラム諸国、中国などからの入国制限などが上げられる。いずれも米国内雇用を守るとか、外国への支援予算を減らし国内に振り向けるというお題目で、支持者からは当時圧倒的な支持を得た政策だ。

政権奪還したバイデンは、トランプの後始末に今も追われ続けている。トランプの政策は一見「米国第一」を体現したように見えるが、実は長期的には米の国力を削ぐ逆効果になっている。

①輸入品関税引き上げは中国をはじめとした貿易相手国の反発と報復を招き、国内農作物生産農家は大打撃を受けた。輸入品は値上がりし、国民は高い買い物を強要された。決定的だったのは海外からの直接投資と優秀人材の流入を冷え込ませたことだ②パリ協定離脱は、直接的には国内の石炭産業とガソリン車製造の産業保護が名目だが、少し長い目で見れば脱化石燃料化とEV(電気自動車)化への乗り遅れは明らかだ④好況に転じても現業の人手が慢性不足で、賃金上昇に伴うインフレは止まらない。

③の軍事面はもっと深刻。国外の米軍基地数は600カ所前後あるが、米兵駐留という視点で見ると国・地域だけで優に100を超える。その重点配置は日韓をはじめとする北東アジア、サウジなどの中東、そしてNATO(北大西洋条約機構)と連携した欧州だ。地図を広げてみるとアジアと欧州を併せたユーラシア大陸を東・中・西の3カ所で抑えているのが分かる。トランプが決めたアフガン撤退で大混乱したのはバイデン政権時代。米国内のユダヤ系住民は民主党支持者が多いことからそれを切り崩そうと、トランプはイスラエルの米大使館を一方的にエルサレム移転、周辺のイスラム教国の猛反発を招いたツケが今回のガザ紛争につながっているとすれば、罪はさらに深い。プーチン大統領や金正恩主席に対しても対中国強硬策を急ぐ余り、甘い顔をしてさまざまな危険な兆候を見過ごした結果が「ウクライナ侵攻につながった」と見る。

米国はアメリカ大陸に位置し、敵対しそうな危険性がある諸外国と常に海を隔てていることから、第1次、第2次の世界大戦をはじめさまざまな外国勢力との武力紛争に国土が直接巻き込まれた経験がない。損得利害だけで、米がユーラシア大陸での国際紛争介入や難民支援などの国際協調に背を向けると世界はさらに不安定になり、結果として米国自体が不利益を受ける。「天にツバを吐き、自分の顔に掛かる」は、こういう事を言うのだが、外交政策は有権者の懐具合に直接響かないからどこの国でも選挙結果に反映されにくい。トランプのパフォーマンスには好都合なのだ。

分断広がる米国未来

米大統領選は、第2次世界大戦後ほぼ共和vs民主両党の争いだった。任期は4年で同一人は2期まで務められる。バイデンは通算46人目の米大統領だが、再選できたのは17人しかいない。逆に再選を目指しながら果たせなかったのはトランプを含め10人。もしトランプが来秋、4年の空白をへて2度目の当選を果たすと19世紀末のクリーブランド大統領以来史上2人目の珍事。

ここで不思議なのは「高齢者同士の再選争いより、ケネディやオバマが登場した時のような若くて清新なニューリーダーがなぜ出ないの？」という疑問だ。ビジネス界の世界的リスクコンサルタント「ユーラシアグループ」による〝2023年十大リスク〟には、1位プーチン露大統領、2位習近平中国国家主席が当然の様に並び、8位に分断国家・米国が入っている。米国第一か国際協調か、意見は鋭く2分され妥協点が見いだせないから、若手が割り込む余地はない。

現職のバイデンは、外交でウクライナとパレスチナを抱え、内政は【1】長引く全米自動車労組の賃上げ要求ストで自動車減産【2】予算不成立で政府機関の部分的閉鎖続く【3】コロナ規制解除で学生ローン返済が再開され消費先行き不透明【4】OPEC減産による原油価格上昇と、多数の不安材料を抱えどうにも身動きが取れない。

そうした情勢の中で、米国は短期的景気動向を重視してどんどん内向きになり、外の世界への寛容さを次第に失いつつある。それにうまく乗り、目先の利益優先で人心をつかみ続けるのがトランプという構図だ。

次代狙うBRICS

第2次大戦後長く続いた米国優位の世界情勢も変化し、新興国連携「BRICS」(ブラジル、ロシア、インド、中国、南アフリカ)の台頭でジリジリと守勢に立たされている。世界の貿易決済の4割は今も米ドルだが、1999年に最初の対抗軸としてEU(欧州連合)の新通貨ユーロが誕生。既に定期的サミット(首脳会議)も開いているBRICSが次第にドル離れを進め、5カ国通貨の頭文字を取った「R5」という新通貨誕生も議題になりつつある。BRICSサミットには来年1月に穀物輸出国アルゼンチン、産油国サウジアラビアとイラン、UAE(アラブ首長国連合)、アフリカの人口増大国エジプトとエチオピアの6カ国が加入予定で、世界勢力図は一層混沌としてきた。とても「米国の傘の下なら安泰」というご時世ではなくなった。

来年トランプが4年ぶり2期目の大統領になれば、1期目よりさらに手に負えなくなる。1期目就任前は「選挙中は威勢の良いことを言っていても、実際に大統領になればそうは行かない」と誰もが思っていた。しかしその後のトランプのやりたい放題はご〝ぞんじの通り〟。しかも3期目はないから、4年間フルに暴れ回れる。トランプが開けた「パンドラの箱」(米国が内包していた人種や宗教、性別などへの偏見や差別)は大つぼに引き継がれ、彼の後継者には若くもっと独善的な人物が台頭してくる。トランピズム(トランプ的な考え方)は、もう彼自身だけに留まらない。

実はこれこそ、米国が世界のリーダーから徐々に退場する〝終わりの始まり〟のサインなのだ。人も組織や国も断末魔は独善に陥り、他を顧みないものだから。

「NOと言える日本」

重要なのは、我が国の与党政治家と官僚による「日本の対米追従政策をどう変えるか？」に絞られてくる。経済と防衛の両面から「トランプに対する是々非々」を今から腹をくくって考えなければならない。彼の同盟国に対する一方的な無理難題と費用負担増を、作り笑顔で渋々応じる訳にはもういかない。国益を念頭に置いて「『NO』と言える日本」(1989年に盛田昭夫、石原慎太郎が共著)をチラ付かせるぐらいのしたたかな駆け引き能力こそ、これからの我が国トップに求められる外交資質なのだ。

防犯教室で行われた還付金詐欺の寸劇

増える特殊詐欺の被害防げ
守口地域安全市民大会

全国地域安全運動の一環で「守口地域安全市民大会」が10月19日、守口市立図書館で開かれた。市特設防犯委員会や守口署など主催。

開会で同委員会の高梨憲眷会長が「コロナの5類移行で久しぶりに制限のない地域安全運動。安心して暮らせるまち実現に貢献していきたい」とあいさつ。真鍋学署長は「高齢者を中心に特殊詐欺の被害が過去最高の昨年を上回る勢い。犯人検挙や被害防止はもちろん、自治体や事業者などと連携していきたい」と話した。

防犯功労者への表彰では、市防犯委員会の饗庭昌一郎さんが全国防犯協会連合会会長表彰を受賞。市防犯委員会の玉久正成さんらが府警本部長・府防犯協会連合会会長の連名で表彰された。

大会では府警本部の生活安全指導班が、還付金詐欺とサポート詐欺の2つの寸劇を披露。特殊詐欺による府内の被害額は32億円、管内では440万円に上っていることから、「銀行のATMから還付金は受け取れない。すぐに電話を切り警察に連絡を」と呼びかけた。

「のに」をやめ「かも」に賭ける
守口地域安全市民大会でU.K.が講演

「親卒」をテーマに講演するU.K.

10月19日の守口地域安全市民大会で、ラジオDJでタレントのU.K.(楠雄二朗)が「親卒で自分軸を取り戻してハッピーに」をテーマに講演し、聴衆たちは熱心に耳を傾けた。

U.K.は芸能活動を振り返り、大好きな母のために他人軸で生きてきた人生を告白。芸能活動を断念した母から「有名になって見返して欲しい」といった周囲への見栄や心配、期待の三重苦に悩まされ生きてきたと説明。

しかし、コロナ禍が転機に。仕事が無くなっていくのに「なぜか心がすっとした」とU.K.。その理由を探り「他人軸」で生きてきた自分に気づく。そこからは「親から卒業する『親卒』で『自分軸』を取り戻し、自己肯定感が上がった」という。

さらに、自分軸での選択の仕方をアドバイス。『～してあげたのに』と『～してあげたのに』といった見返りを求めて行動する『のに』を止め、『これをやれば、こんな未来になるかも』の『かも』に賭ける」と話し、「自分で状況を変えられるようになれば人生が好転し、新しい道が見えてくる。自己満足度数も飛躍的に上がる」と話した。

「自己満足度数が上がれば、性善説で生きられる。世のため人のために何ができるかに考えが変わる。その根っこは『愛』。みんなが自分軸で生きれば犯罪に手を染めることもなくなるはず」と訴えた。

みんなで選ぼう！ ぱん&スイーツ総選挙
大阪アメニティパーク(OAP)
ぱん&スイーツまつり最終開催結果を発表
寶来堂(ほうらいどう) 優勝!!

9月29日(金)・30日(土)と「大阪アメニティパークで」開催されたぱん&スイーツまつり。人気投票で見事優勝したのは「寶来堂(ほうらいどう)」(大阪市旭区)でした。素材にこだわったぷるぷるの「茶わらび」が人気でした。

【コメント】・ぷるぷるもちもちの茶わらびが美味しかった。また買いに行きたい。
・和菓子が好きなので、たくさん種類があってよかった。
丁寧な接客も好感度が高かった。

投票結果
1位 寶来堂(ほうらいどう)・・・43票
2位 バインミーウィン(バインミーウィン)・・・37票
3位 Papantree(パパンツリー)・・・35票

寶来堂(ほうらいどう)
大阪市旭区大宮3-16-27
電話06-6951-7227
9:00～20:00
月曜定休(1日・15日・祝日除く)

食物繊維をおいしく、たっぷり摂ろう！
季節野菜のしょうが焼き 30分

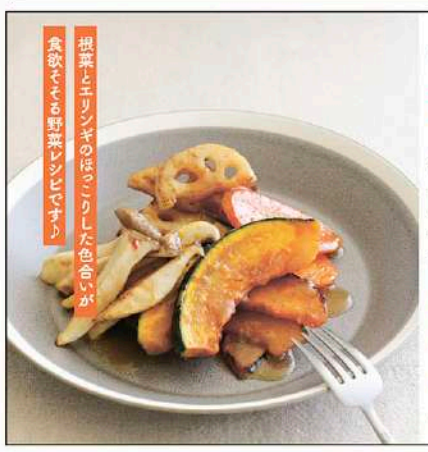
根菜とエリンギのぼっこりした色合いが食欲そそる野菜レシピです♪

材料(2人前)
・かぼちゃ…140g ・れんこん…100g ・にんじん…100g ・エリンギ…1パック
・ピエトロドレッシング 黄金しょうが…大さじ4
・ピエトロドレッシング 黄金しょうが(仕上げ用)…適量

作り方
1 かぼちゃ、れんこん、にんじん、エリンギはそれぞれ薄切りにする。
2 フライパンに1を並べ、ドレッシングをかけて中火で焼く。
3 裏返しをしながら両面に焼き色がつくまで焼く。
4 器に3を盛り、ドレッシング(仕上げ用)をかけてできあがり!

今回使ったのはコレ！

Point かぼちゃや根菜類はあらかじめ加熱することで、さらにおいしい！フライパンにオーブンシートを敷くと後片付けも簡単。ホットプレートでもOK

※今回紹介した商品を抽選で読者にプレゼント♪
(詳しくは別紙をご覧ください)

あんしんの家族葬
少人数での式場ございます。やすらぎの施設で大切なお見送りを。

安心してご相談ください。お電話でのご相談も受け付けております。
費用のことや手続き方法など、詳しくご説明いたします。
相談無料
葬祭ディレクター技能審査協会 葬祭ディレクター

会員募集中
事前のご相談から法要まで安心サポート。会員様向け特別プランをご用意しております。
大真 やすらぎメモリアルクラブ
【入会金】10,000円 ※年会費、掛金等は一切不要です。

大阪市規格葬儀・飯盛墓園組合葬儀 取扱指定店
やすらぎメモリアル 大真会館
お問い合わせは 携帯電話・公衆電話からもつながります 0120-42-0788
〒570-0078 守口市平代町5番18号 https://www.daisinkaikan.com
ホームページをご覧ください 大真会館 検索

食品スーパー　もはや安いだけじゃダメ!

「時短」「健康志向」も決め手

原材料価格や物流費の高騰を受け、食品や日用品の値上げをネタにしたステレオタイプの報道にうんざりする今日この頃。しかし、実際にスーパーに足を運んでみると、消費者は報道からイメージするような買い物の仕方はしていないようだ。読者に身近な食品スーパー「ライフ」を取材した。（竹居真樹）

4つのPB（プライベートブランド）で消費者に選択肢

「安売り競争ではなく、当社オリジナルのブランドで勝負しています」

こう話すのは、近畿圏に167店を展開する大手スーパー「ライフコーポレーション」広報部の中田靖子さん。

同社は早くから〝同質化競争からの脱却〟を掲げ、価格だけで競うのをやめて付加価値を追求した経営を行っている。

なかでも象徴的なのがプライベートブランド（PB）だ。PBと言えば一般に各社1ブランドで展開する印象だが、同社には「スマイルライフ」「LIFE PREMIUM（ライフプレミアム）」、「BIO-RAL（ビオラル）」「star select（スターセレクト）」の4つがある。

なかでも特徴的なのは「オーガニック・ローカル・ヘルシー・サステナビリティー」をコンセプトに、健康や自然志向商品を展開するビオラルだ。

同ブランドの誕生の経緯は、社内公募で従業員から提案されたものだった。最初は「（従来品と）仕入れルートが違い、専門知識も必要なので難しいのでは」などと社内で反対も多かったが、健康志向の追い風もあり、現在は1677店舗中、1637店にコーナーを展開するほど事業拡大した。

ライフが店内に展開するBIO-RAL（ビオラル）のコーナー

売れ筋は「こめ油」だ。買い物客の40代主婦に話を聞くと「サラダ油の値段が上がった時に、こめ油も同じような価格だったので思い切って購入した。使ってみると揚げ物がカラッと揚がり、とてもヘルシー。それからずっと使い続けている」という。サラダ油の値段が落ち着いた後も売れ行きは好調という。

中田さんは「自分のお気に入りを探して見つけ、調理油はビオラル、ヨーグルトはライフプレミアムなどと、ライフのPBにはガッチリとファンがついており、集客の要になっている」と、低価格競争からの脱却を図るライフの独自路線について説明する。

強みのネットスーパー

PBに並び、ネットスーパーもライフの特徴だ。現在、自社版とアマゾン版の2つあり、自社版ではアプリやシステム開発を行い、21年3月から「ライフネットスーパーアプリ」の提供を開始した。

ネットの強みは売り場に行かなくてもパソコンや携帯でいつでも注文可能なところだが、ライフは購入できる商品の価格を店舗と同じにしているのが特徴。

同店に買い物に来ていた会社員女性は「通勤時間や隙間時間に買い物ができ、忙しい現代人にとってはありがたい」と話す。

「小さな子どもを抱えるお母さんや買い物へ出かけるのが困難な高齢者にとって、かゆい所に手が届くサービスだと思う。自分の代わりに買い物をしてもらっているという感覚。ネットスーパーで儲けようとは思っておらず、ライフでの購入の選択肢を増やし、お客様の利便性を高めるのが第一の目的」と中田さんは話している。

価格は選ぶ基準の一つに過ぎない

報道を見ていると〝物価高だから安い物が売れている〟印象だが、実際にスーパーに足を運ぶと決してそうではない。

例えば、野菜コーナーでも割高なカット野菜が売れている。消費者によっては、安さよりも時短などの利便性を求めているためだ。冷凍食品の味も進化しているうえに、使う分だけ取り出して使えることで食品のムダも防げる。家庭ごとに重視するポイントは異なるので、選択肢の広がりは歓迎すべきことだ。

ライフが展開している4つのPB

スマイルライフ

安全・安心な品質、実感できるおいしさ、求めやすい価格にこだわって開発。有名メーカーとのタイアップ商品などアイテム数は800点。売れ筋は「あじわい牛乳」「ポテトチップスうすしお味」

LIFE PREMIUM ライフプレミアム

素材・製法にこだわりおいしさを追求し、「おいしい」と実感できるものだけを選定したPB。アイテム数は160点。売れ筋は「はちみつヨーグルト」「かにかま」

BIO-RAL ビオラル

体にやさしい素材や製法、健康や自然志向に合わせたPB。オーガニック・無添加などの各種商品をそろえている。アイテム数は330点で、売れ筋は「こめ油」「サラダチキン」

star select スターセレクト

ライフと関東のスーパー「ヤオコー」が共同開発したPBで、リーズナブルな商品を展開。アイテム数は210点。売れ筋は「スパークリングウォーター」「ロースハム4連」

食い倒れ探訪

なにわ食のラブストーリー

文・若野正太郎

"お重"の「肉まぶし」を進化させた「国産牛そぼろお重～トリュフ卵黄～」

今年5月のランチ提供スタートと同時に、低温調理した和牛肉を敷き詰めた〝お重〟の「肉まぶし」をメニューに採用した。ビジュアルと薬味や出汁をかけて「ひつまぶし」のように〝味変〟も楽しめるとあって、これが20代を中心とした若い女性の間で話題となり、SNSなどで拡散されるヒットとなった。そこで第2弾として9月にデビューさせたのが「国産牛そぼろお重～トリュフ卵黄～」だ。

味が強く、肉肉しい「そぼろお重」

ホルモン酒場 鬼に金棒・梅田茶屋町店

肉を扱って12年の料理長中野良人さんが厳選した国産牛の「中落ちカルビ」をそぼろ状にした。焼肉では人気が高い部位のカルビ。程よい弾力があって、旨味が濃いのが特徴だが、中でも〝中落ち〟は肋骨の狭い間にある細長い部位で一頭から500㌘ほどと、わずかな量しか得られないため、品切れがちな希少なもので「味が強く、肉肉しい」とは中野さん。

「5つ星お米マイスター」と作り上げた「ご飯」に、濃厚なタマゴ、贅沢なトリュフ、自家製柚子胡椒ソースと、すべて肉との食べ合わせとバランスを絶妙に考えられている。

しかも「食べておいしいだけではない」のが、この〝お重〟の強み。鮮やかな色合いによるビジュアル面に加え、重箱を開けた時に広がるトリュフの香りに、誰もが「オー」という表情を浮かべ、次いでスマホでの撮影となるのが一様な反応という。ランチ限定だが、〝お重〟2種を合わせて月に2000食と出足好調だ。蛇足だが、トリュフの香りは雄ブタの性フェロモンに似ていて、雌を引きつけるそうだ。1800円とランチにしてはちょっぴり高いが、〝ママ友〟らがリッチな気分を満たすために今日も訪れている。

ランチ限定だが、"お重"2種を合わせ月に2000食と出足は好調だ

【メモ】ホルモン酒場鬼に金棒・梅田茶屋町店　☎06(6131)9910。大阪市北区茶屋町14-12。[営]11時半～14時半、17時～23時半（不定休）／運営は「いちまさグループ」（市来拓郎社長）

トッピング

重箱は主に正月のおせち料理や"饅重"。の容器に使われるが、元は武家が「狩り」や「花見」など弁当箱として用いた。なかには豪華な漆塗りや蒔絵を施した「美術品」もある。

外食の世界では、ウナギなどの高級食材を"和"。の雰囲気で供する際に使われることが多いが、昭和の時代を過ごした者には、家族総出で繰り出した運動会や動物園、花見といった行楽のシーンが思い出される。そこには必ず「重箱」という"大きな弁当箱"。が登場した。

三重や四重に積み重ねられた箱のふたを開け、ぎっしり詰まるおにぎりや色とりどりのおかずが腹をすかせた老若男女を誘惑した。口に馴染みの品ばかりだったが、なぜか特別の味がした。重箱は日本の"ハレの道具"。である。

梅田駅まで電車で30分以内の家賃相場が安い駅トップ10

順位	駅名	家賃相場	主な路線／駅所在地／所要時間／乗換回数
①	武庫川団地前	3.9万円	阪神武庫川線／兵庫県西宮市／30分／1回
②	萱島	4万円	京阪本線／寝屋川市／21分／1回
③	大和田	4.2万円	京阪本線／門真市／29分／2回
④	寝屋川市	4.25万円	京阪本線／寝屋川市／25分／2回
⑤	四条畷	4.3万円	JR片町線／大東市／30分／1回
⑥	上新庄	4.5万円	阪急京都本線／大阪市東淀川区／18分／1回
	瑞光四丁目		大阪メトロ谷里筋線／大阪市東淀川区／29分／1回
⑧	南千里	4.55万円	阪急千里線／吹田市／30分／2回
	大日		大阪メトロ谷町線／守口市／24分／0回
⑩	住道	4.6万円	JR片町線／大東市／26分／1回
	香里園		京阪本線／寝屋川市／29分／1回

※SUUMOジャーナル調査　※物件は10㎡以上40㎡未満、ワンルーム・1K・1DK

梅田30分圏内で一人暮らしするなら…

家賃の安い駅ランキング

リクルートが運営するニュースサイト「SUUMOジャーナル」が、梅田駅まで電車で30分以内に行けるシングル向け物件の家賃相場ランキングを発表した。

三井住友のドル定期預金

金利大幅アップの衝撃

0.01%▶5.3%

ドルを買った方がいいの？

大阪FX教室の奥澤智宏さん

日本円の普通預金は0.001%。最近ではネット銀の0.1～0.2%が普及しつつあるが、米国の金利上昇を背景に高金利で運用できる米ドル建て預金に注目が集まっている。

三井住友銀は9月25日から、米ドル建て定期預金の金利を年0・01%から5・3%（半年と1年）に引き上げた。昨年3月から上昇し続ける米金利に連動させた。

ネット銀行ではすでに、米国金利に連動したところもある。米ドル建て定期預金1年物で、SBI新生銀5・3%、auじぶん銀5・1%、ソニー銀5・0%程度の設定だ。三井住友銀の引き上げは、ネット銀に対抗する狙いもあるという。

ニュースを見て、ドル定期の利回り大幅アップに飛びつきたくなる。しかし、ドル建て定期預金は為替変動のほか、為替手数料や税金、期間に注意しなければならない。

例えば年利5・3%で年100万円を運用する場合のコストを確認してみよう。円からドルへの為替手数料が片道50銭とすると、往復で1ドル1円。運用益の1%だ。

さらに、満期時に換金した場合の税率は約20%。これらのコストをざっくり合計すると実質利回りは3・2%となる。これにドル円相場の変動が影響されるわけだ。預金前より円安なら増価、円高だと減価する。為替差損益が3・2%より円高に振れると円換算の元本が目減りするリスクを伴う。

また、広告に表記してある「6か月物」「1年物」というのは利回りの適用期間だ。満期後にどうするのか出口戦略を持っておきたい。

では、どうすればいいのか。株式や為替相場など金融情報に詳しい大阪FX教室（豊中市）の奥澤智宏さんに話を聞いた。

◇　◇

日本円で預けていてもお金は増えないが、物価高は着実に進んでいる。物価高に勝つ方法として米ドル建て定期預金が注目されているが、為替変動で運用益以上に負けるリスクもある。

そこで提案したいのが、期間の分散投資。ドルコスト平均法といって、〝一括〟ではなく、何回かに分けて預金することで、購入時の取得単価を平均値に近づけられる。積み立ては購入単価を分散できるのが最大のメリット。

また、円からドルに交換するときの為替手数料は銀行各社で異なる。片道1ドル50銭円のところもあれば、35銭や6銭で済むところもある。為替変動は自分でコントロールできないが、手数料などは工夫次第で9割近く安くすることができる。

これまで話した外貨預金は銀行口座になるが、投資にも興味があれば証券口座の開設を勧めたい。株をはじめ、債券、安全性の高い債券を集めた外貨建てMMF（マネー・マーケット・ファンド）などを始められる。

投資をしたくない人の主な理由は、元本割れリスクだと思う。例えば、国債だと満期まで保有で国が破綻ない限り額面金額が償還される（つまり元本割れしにくい）。

また、定期的に利子が支払われ、満期時に元金が戻る「利付け債」や、利子はないが、初めに予定の額面より安く購入し、満期時に予定額面が受け取れる「ゼロクーポン債（ストリップ債）」もある。もちろん、預金と同様に高金利の恩恵が受けられる米国債も買える。なぜか取り扱う会社が少なく、あまりPRもされていない（笑）。

金利や手数料の比較など、今後はちょっと知っているだけ手元に残るお金が変わる時代になるかもしれない。

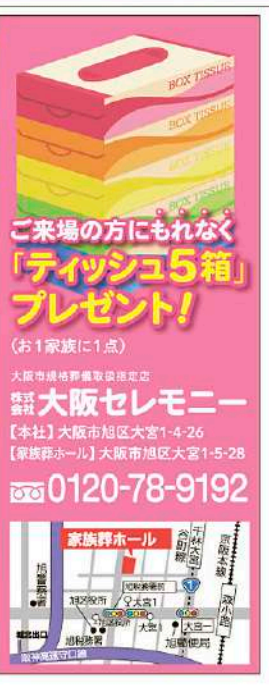

熱血女性社長コラム

十人十色のお葬式

代表取締役社長 山田愛子

先日行った家族葬での出来事です。故人の知り合いの人から、「家族葬と聞いたけど、どうしても会ってお別れがしたいので、喪主さんに聞いてもらえないですか？」という相談を受けました。

詳しくお話しを聞くと、故人とは毎日のように朝方や涼しくなった夕方ごろに近くの公園を一緒に散歩していた。足腰が弱くなって歩くのがつらくなってくると花壇横のベンチに座り、日常の何気ないことを話すのが、日課だったといいます。

喪主様にお伝えをすると、大変喜ばれ「ぜひ参列してください」と返事が返ってきました。喪主様は「忙しい毎日の中で、母になかなか会いに来られないままでした。母がこんなに穏やかな顔をしているのは、毎日のように支えてくださったご近所さんたちがいてくれたから。来ていただき、ありがとうございました」と何度も感謝の気持ちを伝えられていました。

家族みたいな関係の家族葬

家族葬はご家族のみと思われている人もいらっしゃいますが、故人と関係の深い知人や友人であれば、喪主やご遺族からの意向で参列することも可能です。最後のお別れを後悔のないように。

過去の社長コラム全部読めます。
http://www.osakaceremony.com

大阪市規格葬儀取扱指定店
(株)大阪セレモニー
本社　大阪市旭区大宮1-4-26
家族葬ホール　大阪市旭区大宮1-5-28
0120(0120)789192
http://www.osakaceremony.com

門真市制60周年 描く青写真

巨大家電メーカーのパナソニック（旧松下電機産業）のおひざもとで、古くは企業城下町として栄えてきた門真市。今春には大型商業施設「ららぽーと」が、8月に米国系の会員制大型スーパー「コストコ」が相次いでオープンし、注目を集めている。ちょうど市制施行60周年の節目にあたる同市は、どんな青写真を描いているのか。地元出身で市のことを知り尽くす2期目の宮本一孝市長に、本紙門真エリアの編集長、阪本晋治が迫る。（佛崎一成）

宮本一孝 門真市長

阪本晋治 本紙門真エリア編集長

「ららぽーと」「コストコ」の進出で注目集まる

―「ららぽーと」「コストコ」の進出の経緯は。

2013年に「ららぽーと」進出の話がマスコミ報道であった後、一旦立ち消えたようだった。しかし、三井不動産側はこのエリアに可能性を感じられていたらしく、いろいろと動きがあり、私が市長になってまもなく、現在の「ららぽーと」と「コストコ」の組み合わせを伺った。

そのような中、「ららぽーと豊洲」（東京・江東区）の視察に行き、かつてはIHI（石川島播磨重工業）の造船ドックがあった場所を、大型商業施設とマンションにつくり替えるなど、街のイメージを刷新した様子を見て、こうしたまちづくりを同社は展開されている実際を目の当たりにし期待も膨らんだ。

―私の青春時代の門真と言えばイズミヤとトポスだった。

門真プラザは、イズミヤと住宅の官民一体の複合施設として50年前（1973年）に開業したが、当時は全国的にも画期的なモデルだった。そのころの門真は人口が急増しており、市場がすごく繁盛していたので、大型店の出店に反対の声も多かったと聞く。

その10年後、古川橋にダイエーが建ち、近年は周辺には大日や鶴見、四條畷にイオンモールが開業していくなど、郊外店に徐々に客が流れて行った歴史がある。しかし、門真市に「ららぽーと」と「コストコ」が開業し、再びにぎわいが戻って来た。

―都市開発の面で言えば、古川橋駅前ではタワーマンションの開発が進むなど、人口増に期待が持てる。

流入人口を増やすというより、まずは人口の急減を抑えたい思いがある。

先ほどの人口急減を食い止める話につながるが、門真市のマンションは完売するまでに3年かかったケースも過去にあり、守口と比べると厳しい状況にあった。

理由は住宅購入者にとって学校区は非常に重要なポイントになるからだ。今でこそ門真市の学力は全国平均に近づいているが、もともとは府内でも厳しい位置にあった。

背景にあるのは、学力以前の課題を抱えている家庭の多さだ。厳しい経済環境におかれ、景気の動向に左右されやすい家庭が多く、収入の苦しさ、ひとり親家庭の多さ、若年出産の比率も全国より高いなど、様々な課題が連動し、問題が明らかになった。

2016年度に実施された「子どもの生活に関する実態調査」により、対象世帯のうち等可処分所得中央値212万円の半分に満たない世帯が16・4％であるとの結果を受け、支援が必要な子どもの早期発見・早期支援を行うため、17年10月より府のモデル事業として「子どもの未来応援ネットワーク事業」を開始され、現在、市民など約1600人の方が「子どもの未来応援団」として、地域での子どもの見守りを実施している。

また、全国に先駆けた「公と民が協力した新たな子ども」に対する支援の場所」として、多くの企業・団体などのご支援を受けて、家庭でもない学校でもない子どもの第三の居場所として、令和3年6月に公民連携子どもの居場所「子どもLOBBY」を開設。子どもの見守りを行うとともに、非認知能力向上プログラムや子どもたちが自らの将来をイメージするきっかけにしてもらうため、企業などと連携したキャリア教育イベントなどを実施している。

11月25日には市制60周年記念として公民連携キャリア教育イベント「ミライのシゴトEXPO」の開催を予定で、東和薬品や海洋堂などをはじめ、29企業が無償で協力してくれる。子どもたちが普段、体験できない機会に接することで、将来の夢を見つけて、自らの夢に向かって努力し、生きる力を身につけられることなどを期待している。

―市長からは強い門真愛が伝わってくる。私も門真が好きなので一つお願いしたいのが、商店街の活性化はできないものだろうか。

基本的に商店街は行政側が何か手を入れるのではなくて、時代のニーズに応じて、自然に出来上がるものだと思っている。時代と共に、買い物は商店街から大規模店に移り変わっていった。今の中学生に「どこ遊びに行くの？」って聞いたら、「イオンに遊びに行く」って言う。

子どもの貧困対策に力を入れる宮本市長（右）と同市を拠点に空手道場も開く編集長の阪本

子どもたちの学力高め、人口急減に歯止めを

そういう時代なのだと思う。

ただ、商店街と形態は異なるが、古川橋駅や門真市駅、西三荘駅の周辺を含めてウォーカブルというまちづくりを進めている。大阪市内でいえば難波駅前などで進められている歩行者専用空間のような〝憩いの空間〟という観点での取り組みだ。

例えば、古川橋駅の北側の図書館と文化会館はカルチュア・コンビニエンス・クラブ（CCC）の指定管理でスタートする予定だ。ちなみに図書館で人気があるのは何だと思うか？

―わからない。

例えば雑誌。人気の雑誌は図書館には通常1冊ずつしか置かれない。しかし、CCCが運営する場合、書店が併設され、雑誌も多く置かれ、立ち読みできる環境となり、その分収益はコーヒーで成り立つようなビジネスモデルだったら…。

先ほどのウォーカブルの観点で行くと、公園のあり方についてもそうで、親子でピクニックシートを敷いて居心地のいい空間にする。住まいがマンションの場合、庭が十分にないから、外でそういった空間を提供していけるようなカタチにしたい。

―市長が在任中に取り組みたいことはあるか。

私自身が思う門真の特徴は、職住近接だ。約6万世帯のうち、国民健康保険が約3万世帯ある。つまり、半分が自営業と捉えることができる。それは、常に仕事をしている大人と身近に接点を持てるというメリットであるとも言える。

つまり、子どもたちのキャリア教育には、すでに良い環境が整っているということだ。親が会社員の場合は、仕事している姿を見ることはできないですよね。

そのうえ、近くに働ける場所も多く、通勤時間も短い、買い物する場所も多く、すべてが近場にそろっている。ある程度子どもが大きくなれば、パートから正社員になってもいい。

過去には「門真は住工混在が問題」と言われたこともあったが、今は「住工混在」こそ魅力と言えるのではないか。郊外に工場を作ったものの、働き手が確保できないという問題が起こった企業があった。そう考えると、門真は、十分対応できるポテンシャルがある。そのあたりはもっとPRしていけるのではないか。

そのためにも街の魅力づくりには常に取り組まないといけない。門真は50年前にまちづくりが進み、人口が急増した。当時の最先端の住宅として門真団地や、文化住宅がその受け皿となった。みんなが憧れの文化住宅で都会生活をしたいと、門真を目指し多くの人が集まった。それが今、再生期に来ている。

都市に近い便利なところは常にリニューアルしていかないと魅力がすぐに廃れてしまうため、継続的に取り組んでいきたい。

他市でも大型商業施設などが開業し、市のイメージが刷新されたと聞いている。そういった時代の移り変わりを見ても、門真も何年後かには、住みたい街に変わっている可能性に期待したい。

プロフィル

宮本一孝（みやもと かずたか） 1970年門真市元町生まれ。門真小学校、第六中学校、府立四条畷高校、関西大学経済学部を卒業し、99年から門真市議会議員を2期務める。2007年から大阪府議会議員、16年に門真市長に初当選し、現在2期目。門真地区保護司、門真市体育協会会長も務める

阪本晋治（さかもと しんじ） 1975年大阪市生まれ。空手選手として全日本大会準優勝、ワールドカップ（ハンガリー）ベスト8、日本代表として全世界選手権大会に出場する一方、NPO法人全世界空手道連盟新極真会の師範として7つの道場を統括し、門下生は約600人。大阪観光大学講師や門真市との事業連携など社会、地域活性化で幅広く活動。本紙門真エリアの編集長も務める

ニチニチ放送局

新店&おトク情報・おもしろネタ満載！

守口　守口市民でよかった～！

守口市は市内全世帯に対して「守口市おでかけ応援商品券」5000円分を無料配付する。さらに65歳以上の高齢者が含まれる世帯には、2500円分を上乗せした7500円分の配付を行う。引き換え期間は12月28日まで。自宅に届く引換券と本人確認書類を持参し、引き換え所で商品券をもらう仕組みだ。利用は来年2月29日まで、飲食店から整骨院まで幅広い店舗で利用できる。

■守口市おでかけ応援商品券事務局／守口市京阪本通2－5－5　守口市役所7階会議室703／電話06(7777)2701

新店・西三荘　門真っ子のバルオープン！

京阪古川橋駅から徒歩8分のビルに、お酒とつまみが楽しめるカフェバルが11月1日にオープンする。オススメは、料理好きでおしゃべり上手なママ・高場ひろみさんが手作りするパンとコーヒー。カウンターが7席しかないため、3人以上で訪れる際はインスタでの予約が必要だ。

■ハルヒヨリ　門真市速見町8－24－106／インスタグラムID kitchin_haruhiyori

新店・西三荘　カフェのような買取店オープン！

ららぽーと門真からほど近くに、買取修理「エムズファクトリー」がオープン。店舗での買い取りに加え、出張や宅配でも買い取りが頼める。バッグやレザー用品、腕時計など、幅広いアイテムの買い取りに対応。また、かばんや皮小物の修理、時計のオーバーホールや電池交換を受け付ける窓口「ドクターリペア」も併設。かわいいカフェみたいなお店で気軽に相談♪

■買取修理「エムズファクトリー／門真市本町39－26エクセル本町II番館／電話06(7897)4451

新店・古川橋　そよら古川橋にママのリフォームも

京阪古川橋駅前の新しい商業施設「そよら古川橋」の1Fに洋服のリメイクやペンツの裾上げ、カバンの修理などのサービスを全国208店舗で展開する「ママのリフォーム」がオープンする。11月23日まで全メニュー10％引きのキャンペーンも実施。「洋服の健康診断」はママのリフォームに頼んでみよう。

■ママのリフォーム　そよら古川橋店／門真市末広町41－2－1F／電話06(6906)1558

八雲　老舗喫茶店の泡立つコーヒー

淀江町で「泡立つコーヒー」と書かれた看板を発見。「泡立つってなに？」と不思議に思い、看板を掲げる喫茶フレンドの店主、志水実希さんに話を聞いた。その正体は、エスプレッソマシーンから作り出される、ミクロレベルの泡だという。カップに顔を近づけてよく見ると、確かに滑らかな泡がコーヒーを包み込んでいる。1972年のオープン以来、家族で経営し、今年で51年目を迎えた。父親の代から受け継がれるヴィンテージの椅子に腰掛けながら、自家焙煎コーヒーを片手にくつろごう。インスタグラムは@friend_coffeeshopdで検索！

■喫茶フレンド／守口市淀江町3－7　メディトピア守口2F／電話06(6908)3219

守口　10周年でスペシャルゲストも登場

11月23日(木・祝)午前10時～午後4時まで、京阪守口市駅前カナディアンスクウェアでイベント「いい夫婦フェスタ」が開催される。今年は10周年記念で、スペシャルゲストに「もりぐら夢・未来大使」岩田稔さん(元阪神タイガース)が登場する。「いい夫婦の式典」はもちろん、歌やダンスのステージ、コロナ明け初のじゃんけん大会も復活！豪華景品盛りだくさん。キッチンカーやフリマなどもあり、家族みんなで楽しめる。

■いい夫婦フェスタ実行委員会(問い合わせ先／守口市役所地域振興課内事務局)／電話06(6992)1490

昨年の様子

守口　点訳を学べる無料講座

点訳サークルこんぺいとが、「初心者のための点字講座」を守口市立図書館の3階会議室で行う。11月15日から毎週水曜、全5回。開講時間はいずれも午後2時から同3時半まで。定員10名の少人数クラスで点字の基礎を学び、最終的に文章の点訳に挑戦する。副館長の乾妙子さんは「点字は50音だけで表現する世界。そんな奥深さを知ってもらえる機会になれば」と話す。申し込みは11月5日午前9時から。3階カウンターまたは電話で受け付ける。参加無料。

■守口市立図書館／守口市大日町2－14－10／電話06(6905)3921

古川橋　楽しすぎる体操・知育教室がそよら古川橋にオープン！

11月にオープンするそよら古川橋に、小規模でありながら専門性の高い器具と指導を揃えた体操教室・バク転教室・未就園児向けクラスなどを展開する「ネイス体操教室」が来る。大阪では2021年堺市に1教室がオープンしてから同校で9校目。全国で100店舗を目指し、あっという間に広がりを見せている。特定のスポーツを始める前に経験させてあげたい楽しく運動する時間として、2時間半しっかり運動と知育活動に取り組む「すぽいく教室」や大人にも子どもにも人気のバク転教室も実施する。11月24日～体験レッスンが始まるぞ！

■ネイス体操教室　古川橋校　門真市末広町41-2-3F　申込／詳細はQRコードから

天王寺　「天王寺動物園で学ぶSDGzoo」開催

天王寺動物園は10月24日から11月12日に園内各所で、「SDGs」について学びを深めるイベントを開催する。動物クイズラリーやスタンプラリー、ワークショップ、体験学習など盛りだくさん。

さらに11・12日には企業も参加しイベントを盛り上げる。例えば、教科書を作っている啓林館では同社の「たんきゅう塾NEO」に通う子どもたちが“自分たちのSDGs”を来園する子どもたちに伝えるブースを設置する。イベントに参加して楽しみながら地球環境について学んでみよう♪　参加は無料(入園料は別途必要)

■天王寺動物園　大阪市天王寺区茶臼山町1－108／電話06(6771)8401

門真市　万博へ思いをつなぐ5万羽の折り鶴

総合プロデューサーの森さん(左)とゆめ伴プロジェクト実行委員長の角脇知佳さん

認知症や介護が必要な高齢者らが折った5万羽の折り鶴を飾った“ツルナリエ”などを展示する「いのち輝く折り鶴JAPANパビリオン」が、イズミヤショッピングセンター門真2階に開設された。会場は折り鶴展示のほか、鶴を折りながら交流できるスペース、認知症について考えるコーナーを設け、万博のテーマ「いのち輝く未来社会」につながる空間となっている。認知症になっても輝けるまちを目指す、介護や福祉関係者、市民らでつくる団体「ゆめ伴(とも)プロジェクト-in門真実行委員会」が企画した。

森さんは「認知症の人らと地域をつなぐ活動を全国へひろげていきたい」と意気込んでいる。

■イズミヤショッピングセンター門真　門真市新橋町3－1－101／電話06(6908)8551

なにわ橋　中央公会堂でバイクが跳ぶ！飛ぶ！翔ぶ！

モータースポーツの一種、トライアルレースの最高峰の大会「City Trial Japan」が11月12日(日)、大阪市北区の中央公会堂前で開催される。思わず息をのむようなエンターテインメント性の高いレースは、初めて見る人も大興奮間違いなし。当日は露店や白バイの展示などもあり、お祭り感覚で楽しめるイベントとなっている。日本トップクラスのバイクレースを家族みんなで見にいこう！入場無料。

■City Trial Japan(シティトライアルジャパン)／【主催】City Trial Japan実行委員会【日時】2023年11月12日(日)※11日はプレイベントDAY【会場】中央公会堂前【問い合わせ】メールinfo@city-trial-japan.com

古川橋　コンサートの舞台裏を覗き見！

関西フィルハーモニー管弦楽団が、抽選で選ばれた「ホームタウンサポーター」を招待し10月18日、ルミエールホールで公開リハーサルを行った。同制度は門真市在住・在勤・在学の人や企業を対象としたもの。随時募集しており、登録無料。

当日は、首席客演指揮者に就任した鈴木優人(まさと)氏の就任披露記念演奏会で披露する、ブラームス作曲「交響曲第1番」の練習風景を見学した。

■関西フィルハーモニー管弦楽団／門真市末広町31－8　サンコオア第3ビル6階／電話06(6115)9911

守口　“お口”、元気ですかぁ？

松下記念病院では11月17日午後2時から「口は健康の入り口」の市民公開講座を同院講義室で開催。口腔(こうくう)内の健康を守ることは、全身の健康を守ることにつながっている。しっかりかんで、おいしく食べ、楽しくおしゃべりするために大切なことをわかりやすく講演する。

内容は、「気を付けて！お口の汚れが全身に？」「お口から全身すこやか」「口と喉を鍛えて美味(おい)しくお食事やってみよう！嚥下(えんげ)体操」となっている。

■松下記念病院 患者支援連携センター／守口市外島町5－55／参加費無料／先着100人／参加希望者はLINE(登録必要)または電話06(6992)1231で事前予約を／同院2階講義室で午後1時半より受付

守口市 門真市 お住まいの方
地元で働いていただける方、
募集中！
週刊大阪日日新聞配布・チラシポスティング
すべて歩合制のお仕事になります。
曜日や時間は自由です。
学生さんやママさん、ご年配の方まで幅広くご活躍されています。
日常の空き時間を活用するなど、地元で活動できるお仕事です。
合同会社エニプロ　06-6780-4439　または 070-5348-9727
〒570-0021 大阪府守口市八雲東町1-5-7　平日9:30～17:00　土日祝定休　Mail info@anything-pro.com

地域密着型無料新聞 週刊大阪日日新聞(京阪版)
新聞配布スタッフ募集！
80代の方も活躍！
決まったルートで、ポストに新聞を投函する簡単なお仕事です。
★1部あたり6.6円×配布部数
★配る時間帯は自由　★毎月第4週、木・金のみのお仕事
★募集地域★
・守口市全域
・門真市　新橋町・殿島町・一番町・桑才新町・東田町・桑才
週刊 大阪日日新聞　06-6454-1199
大阪市北区中津6-7-1 3F　担当／納島(のうじま)・塩津(しおつ)
メールでのお問い合わせもどうぞ　MAIL: michida@pressnet.co.jp
希望者は随時、面談させていただきます

えっ！あのソース・マヨネーズなしでも激ウマの絶品たこ焼き「アスカ」がスタッフ募集!?
たこやき
駅近求人！Aアルバイト・パート、B正社員2店舗同時募集！
★勤務地／①京阪モール京橋店B1F、②京阪百貨店守口店B1F
★時　間／9:00～20:30の間で1日5時間、週3日～
★給　与／(A)アルバイト・パート：時給1,070円～、(B)正社員：月給19万円～(研修1カ月間時給1,100円)
30～50代活躍中！
★応　募／まずはお電話で　※面接は店舗にて
★受　付／平日10:00～16:00
アスカ食品 ☎06-6624-0055

空いた時間で在宅ワーク
出社義務なし　ギャラ1件500円～
週刊 大阪日日新聞 京阪版 守口市、門真市
編集リポーター急募！
詳しいお仕事内容を説明いたします。
まずはメールで応募ください。
michida@pressnet.co.jp 週刊大阪日日新聞社【担当】道田

若い世代の定住策は？

守口市長 **瀬野憲一** ×U.K. 守口エリア 編集長

後編

前号（9月23日）に引き続き、守口市の瀬野憲一市長に質問を投げかける本紙守口エリアのU.K.編集長。今号では、市への若い世代の定住促進について迫る。（佛崎一成）

UK 少子高齢化が進んでいると言われる世の中ですが、守口市は利便性も生活環境も治安も良く、僕は本当に住みやすいと感じています。子育てへの行政のバックアップも整ってきていますが、市長の考えられている次の手を教えてください。

市長 守口市は近年、0～5歳人口が増えてきています。しかし、そこから先に定住してもらうことが難しい。小学校に上がったあたりで住宅を購入し、守口市から転出してしまうという場合もあります。

UK 守口市の土地価格は、大阪市に隣接しており便利な土地柄なので、結構、高額ですからね。

市長 はい。そうなんですよ。

UK そんな中でも、特に若い世代の方に住んでもらえる、または住みたいと思ってもらえるようにするには、どうすればいいのでしょうか。

市長 子育て世帯にやさしいまちという印象を持ってもらえるよう、子育て施策を充実させていくことも大切ですが、現在、市で力を入れていこうとしているのが、守口市駅周辺のにぎわい創出なんです。豊秀松月線という駅前の道路を拡幅して街並みを整えると、付近の商業施設を利用する方も増えると思います。

また、旧市役所庁舎跡地にイオンタウンさんが複合型のスーパーを整備されており、今年の冬にオープンとなると、こちらにもにぎわいがでてくると思います。子育て世帯はもちろん幅広い年齢のみなさんの憩いの場として市内の公園整備にも力を入れています。

まちのにぎわいで、イメージも変わってきます。特に若い世代の方には、これからの「守口市」に期待してほしいですね。

守口市駅周辺のにぎわいを創出

UK そういうことでしたら、地域情報の発信が今後も大切になってきますよね。そうすると、地域密着の無料新聞として週刊大阪日日新聞がお役立ちできたらいいと思っています。

市長 確かに日日新聞さんは、私の初登庁のときも取り上げてもらい、お世話になっています。

今のところ叩かれてもいない（笑）。守口市のこともよく取り上げて頂いて、ありがたいと思っています。

UK 官民一体で市民はもちろん、大阪府全体、ひいては日本全体に発信していきましょう。市長、何かいいアイデアはないですか。私編集長なので、私の権限でなんなりと（笑）

市長 市には若手の職員がたくさんいますから柔軟な発想でこの守口市をプロモーションしていくアイデアを募ってみたいと思います。

UK 守口にはこれはという名物がないように感じています。

市長 そうなんです。私も守口名物が欲しいなと思っています。この前、市内の洋菓子店を訪問した際に、守口銘菓を作ってほしいとお話をしたこともあります。守口大根は知名度のある名物ですけどね。

UK 守口大根コンクールで長さは競っていますけど、食べられるお店がなくて。

じゃあ、こちらの紙面で守口の名物を作る企画をやってみるというのはどうでしょうか。

市長 いいですね。

UK 一番いいのは、まずは守口市のグルメですよ。

市長 結構、あると思いますよ。

UK では市長、紙面で守口と門真のグルメ対決ができたら面白いかなと思います。対決となると市民から注目を集められて、盛り上がると思いますよ！ そこでぜひ、瀬野市長にもご協力をお願いしたい。

市長 守口市を盛り上げるためなら喜んでやりますよ。

UK そのときはぜひ。市長、本日はありがとうございました。

キタ・ミナミより"ニシ"に注目か

コロナ禍落ち着き、回復鮮明に

大阪府が発表した2023年の府内の基準地価（7月1日時点）は商業地が4・3%増（前年はプラス1・6%）で2年連続、住宅地も1・3%増（同0・4%）と上昇となった。

大阪府 23年基準地価

調査は689地点。商業地では前年からの下落はゼロ。特に大阪市は商業地の上昇率が前年は1・7%だったのに対し、5・5%だった。

市区町村別の上昇率はトップが大阪市西区（9・1%増）、同福島区（7・8%）、同北区（7・6%）の順。最高価格は4年連続でJR大阪駅前のグランフロント大阪南館（北区大深町）で、1平方㍍あたり2300万円。マイナスだった前年から上昇に転じ、上昇率は4・5%だった。

同駅北側の再開発「うめきた2期」は2024年9月の一部開業に向けて整備が進んでいることから、再開発地域の西側にある福島区の商業地は10%を超え、西区も「なにわ筋線」効果などで10%前後の上昇地点があった。大阪・関西万博や30年に開業が見込まれるIRなどへの期待感も地価を押し上げたとみられる。

国内外からの観光客が多く行き交う繁華街ミナミの中心部にある「デカ戎橋ビル」の変動率は、前年比プラス4・3%。インバウンドや国内旅行の回復から、観光地の周辺や繁華街での上昇が顕著となった。

大阪市では住宅地も上昇率が2・5%と前年（1・1%）より拡大。区別の上昇率が高い順は淀川区（5・3%）、都島区（5・1%）、東成区（4・9%）。住宅地の最高価格は、天王寺区真法院町が1平方㍍あたり67万5千円で24年連続首位。来年3月に大阪メトロ御堂筋線に直通する北大阪急行電鉄の延伸を控える箕面市は平均で1・9%（前年0・9%）と上げ幅が広がった。

東京 VS 大阪

商業地 価格トップ10

※価格は1㎡ ※（ ）は前年価格

東京		大阪	
① 明治屋銀座ビル（中央通り） 東京都中央区銀座2-6-7	4010万円（3930万円）2.0↗	① グランフロント大阪南館 大阪市北区大深町4-20	2300万円（2200万円）4.5↗
② 銀座尾張町TOWER 東京都中央区銀座6-8-3	2880万円（2830万円）1.8↗	② デカ戎橋ビル 大阪市中央区宗右衛門町7-2	1950万円（1870万円）4.3↗
③ イリキビル 東京都港区北青山3-5-30	2780万円（2730万円）1.8↗	③ 第一生命ビル 大阪市北区梅田1-8-17	1720万円（1620万円）6.2↗
④ 新東京ビルヂング 東京都千代田区丸の内3-3-1	2680万円（2680万円）0.0→	④ 心斎橋フロントビル 大阪市中央区南船場3-5-11	760万円（712万円）6.7↗
⑤ KDDI大手町ビル 東京都千代田区大手町1-8-1	2550万円（2550万円）0.0→	⑤ 御堂筋センタービル 大阪市中央区南久宝寺町3-6-6	700万円（635万円）10.2↗
⑥ SEIKAビル 東京都新宿区西新宿1-18-2	2030万円（1960万円）3.6↗	⑥ ECS第32ビル 大阪市中央区難波3-4-16	454万円（429万円）5.8↗
⑦ レインボービレッジ 東京都新宿区新宿3-5-4	1840万円（1770万円）4.0↗	⑦ 岸本ビル 大阪市阿倍野区阿倍野筋1-3-21	335万円（310万円）8.1↗
⑧ 猪山興業ビル 東京都新宿区新宿3-18-5	1670万円（1600万円）4.4↗	⑧ 三井住友銀行大阪中央支店 大阪市中央区高麗橋1-8-13	307万円（280万円）9.6↗
⑨ 関口ビル 東京都渋谷区道玄坂2-29-19	1670万円（1590万円）5.0↗	⑨ 東亟ビル 大阪市中央区南本町4-5-7	268万円（253万円）5.9↗
⑩ 東日本銀行渋谷支店 東京都渋谷区神南1-22-8	1590万円（1530万円）3.9↗	⑩ 西天満6丁目 ※地番（大阪市北区西天満6-69番外）	241万円（223万円）8.1↗

住宅地 価格トップ3

東京		大阪	
① 港区赤坂 東京都港区赤坂1-14-11	524.0万円（504万円）4.0↗	① 天王寺区真法院町 大阪市天王寺区真法院町10-6	67.5万円（64.8万円）4.2↗
② 千代田区六番町 ※地番（東京都千代田区六番町6番1外）	439.0万円（420万円）4.5↗	② 天王寺区堀越町 大阪市天王寺区堀越町1-8	55.4万円（52.7万円）5.1↗
③ 千代田区三番町 ※地番（東京都千代田区三番町9番4）	325.0万円（310万円）4.8↗	③ 中央区玉造 大阪市中央区玉造1-10-1	52.0万円（50万円）4.0↗

守口市・門真市の地価は？

分類	住所	1㎡価格※万円 22年	→ 23年
守口市 住	梅町10－13	23.6 ↑	24.7
守口市 住	金田町6－9－9	11.3 ↑	11.5
守口市 住	馬場町2－7－3	16.4 ↑	17.0
守口市 住	大久保町1－27－18	12.8 ↑	13.2
守口市 住	西郷通1－19－10	19.1 ↑	20.0
守口市 住	東町1－9－9	12.8 ↑	13.2
守口市 商	京阪本通2－1－5	32.0 ↑	33.7
守口市 商	寺内町2－7－29	32.3 ↑	34.0
門真市 住	中町11－47	15.0 ↑	15.4
門真市 住	桑才町2－7	11.0 ↑	11.1
門真市 住	上野口町25－13	14.3 ↑	14.6
門真市 住	五月田町24－10	11.3 →	11.3
門真市 商	野里町6－16	17.7 ↑	18.1
門真市 工	桑才新町24－1	12.4 ↑	13.2

住＝住宅地 商＝商業地 工＝工業地

日帰りでも 宿泊でも
かぞくで おでかけ
京都るり渓
KYOTO RURIKEI

カニを贅沢に使った期間限定メニューの登場。
さらに2日間温泉を何度でもお愉しみいただけます。

冬の蟹まつり
2023/11/1～2024/2/29

蟹の姿盛り付
蟹づくし会席宿泊プラン
1泊2食・1室4名以上 おひとり様 20,500円～（税込）
お品書き 先附 蟹 姿盛り 玉蒸し 蟹餡掛け / 造里 蟹 造里 揚物 蟹と舞茸の天扶良 焼物 蟹 炭焼き / 鍋 蟹すき鍋 〆 雑炊 香の物 甘味 季節のアイス
蟹の姿盛り付蟹づくし会席 日帰りプラン 15,000円（税込）

蟹づくし会席宿泊プラン
1泊2食・1室4名以上 おひとり様 17,500円～（税込）
お品書き 先附 玉蒸し 蟹餡掛け 酢の物 焼き蟹と青菜のおひたし / 造里 蟹 造里 揚物 蟹と舞茸の天扶良 / 鍋 蟹すき鍋 〆 雑炊 香の物 甘味 季節のアイス
蟹づくし会席 日帰りプラン 12,000円（税込）

※日帰りプランは2日前までの要予約。レストランでのお食事となります。また、10名様以上の場合ご宴会場でのご利用となります。

読者特典 大阪日日新聞を見て、の予約で夕食時ワンドリンクサービス

※写真は蟹の姿盛り付きコース 2名様のイメージです。
宿泊はコンセプトの違う2種類のお宿で
貸切露天風呂＆部屋食でカップル・ご家族におすすめ
こぶし荘 花あかり
花あかり ロビー / 貸切露呂
思いっきり温泉を楽しみたい方に
るり渓温泉 本館
るり渓本館 洋室 / るり渓本館 和室
※写真はイメージです。
※中学生以上の方は別途入湯税が150円かかります。 ※価格はすべて税込表示です ※写真はすべてイメージです

読者特典
「大阪日日新聞を見た」で シナスタジアヒルズ 大人300円OFF!
※有効期限 2023年12/31迄 ※1枚につき大人4名様まで

幻想的オーロラショー シナスタジアヒルズ
通年開催のイルミネーション「シナスタジアヒルズ」は、気象条件によって見え方が大きく変わるのが特徴。壮大な音楽がるり渓の自然に溶け込み、光と渾然一体となって描き出される島肌が立つほどの絶景をぜひ体感してみよう。
※営業時間につきましては、公式サイトをご確認ください。
※当行速度により体験時間に個人差がございます。
※ショー開始時間は日没時間に伴い変更する場合がございます。
公式サイトをご確認ください。
〔公式サイト〕http://synesthesia-hills.jp
■入場料
大人：平日 ¥1,000／土日 ¥1,200
小人：平日 ¥500／土日 ¥600
■営業時間：日没~22:00（最終入場21:30）
■体験時間：約30分
■ショースケジュール 20分ごと（ショータイム 約5分）
第10回 イルミネーションアワード イルミネーション部門入賞
SYNESTHESIA HILLS

るり渓 バギーエリア
お一人様：¥2,000（税込）
■ 対象年齢：10歳以上
■ 体験時間：15分
■ 受付：るり渓温泉キャンプ場受付
ご宿泊のお客様、南丹市、亀岡市在住のお客様は500円OFF

京都るり渓温泉 for REST RESORT
☎ 0771-65-5001
京都 るり渓温泉 for REST RESORT
京都府南丹市園部町大河内広谷1-14 営業時間：温泉 7:00～23:30（入浴最終受付23:00）
無料駐車場700台完備 京阪神から車で約60分！日生中央駅・園部駅より無料送迎バス運行中！
るり渓温泉 検索
るり渓温泉 HP ▶▶▶ / グランピング GRAX ▶▶▶ / グランピングヴィラ GRAX HANARE ▶▶▶ / イルミネーション シナスタジアヒルズ ▶▶▶

新極真会・阪本師範の

文武一道⑧

"強育"コラム

作・ゆでたまご中井義則

教育には"持ち場"がある

家庭、学校、習い事　それぞれの役割

「先生、うちの子にミット打ちもさせてください。別の空手道場ではやっていますから」。道場生の保護者から、こんな要望がありました。

私は「お母さん、この子はまだ心身の土台、地面にちゃんと根が張っていません。根がなければ太く丈夫な幹も育ちません。それなのに幹から伸びる枝葉のけいこはやらせられません」と伝えました。

しかし、「教育方針が合わない」と言って、その親子は辞めていかれました。

子どもの教育には家庭、学校、習い事の3者が関わっていますが、それぞれに持ち場があります。学校は勉強を習い、集団活動で協調性を学ぶ「教育」の場。習い事は空手などらけいこをして、試合で優劣がつく。負けても「なにくそ」と思える強い心を養う一方、勝ってもおごらず、相手を尊敬する心を養う。いわゆる非認知能力を高める「強育」の場です。そして家庭は、親子で一緒に成長する「共育」の場です。

家庭の価値観を学校や習い事に押し付けたり、反対にしつけなどを「学校や習い事に任せといたらいい」と考えるのも違います。

3者が協力し合う「協育」が子どもの良い成長には欠かせないのです。

2000年ごろから学校にクレームをつける「モンスターペアレンツ」という言葉が広まりました。もちろん、すべて家庭が原因ではありませんが、これは持ち場を理解されていない人の典型です。

こうした保護者の行動は、3者の持ち場を崩して孤立してしまい、子どもの居場所を窮屈にします。

親が子に一生懸命な気持ちは理解できますが、先生も親も子どもと接しながら成長します。互いにもがき苦しみ、協力しながら信頼関係が生まれる。この3者の「協育」の結果、勉強ができる、強い選手を生み出すのです。

最初の空手の話に戻りますが、ミット打ちなどの華やかに見える練習を優先し、基本をおろそかにするとどうなるか。確かに最初は勝つ可能性が高いです。すると今度は奇抜な技に走り、無理な体力げいこをさせるようになる。一瞬の打上花火の輝きばかりを考えていると、いざ子どもが勝てなくなれば、「この子ダメや」となりやすい。

それより例え負けても、なぜ負けたかを考える子に育てる。教育は物質的なものではなく、幸せになるためのもの。それこそが強い教育です。

「餅は餅屋」という言葉があります。専門家には専門家にしか見えない部分あり、今のその子にとって、必要だからそれを教えているのです。

学校もそうです。「先生に注意された」と子どもから聞かされて逆上するのではなく、本来は「先生がなぜ注意したか」を子どもに説明してあげなければなりません。

先生の指摘を通じて「あぁ、家庭では注意していなかったな。その分、学校で迷惑をかけているな」と保護者自身が学ぶことができ、素直に実践に移せます。「○○君、最近はうまくできるようになっています。『家庭でも教えておられるのですか』と先生に褒められれば保護者もうれしい。加えて「先生はちゃんとわが子を見てくれている」と信頼関係も生まれます。

いかがでしょうか。このように教育には持ち場がある。親が持ち場を超えて介入すれば、親が2つになり「おやおや（大丈夫ですか）」となってしまいます。

このコラムを読んでハッとした保護者の方は、まずは子どもの見え方を変えてみましょう。書けなかった漢字が書けるようになっている。あいさつができるようになっている…。勝った負けたの打上花火ばかりに着目せず、子どもの成長をちゃんと見てあげてください。

そうすれば、周りの人々の"お陰様"に気づくことができます。"陰"は子どもの成長からしか保護者には見えませんから。そこが見えると「ちゃんとわが子を導いてくれている人達がいる」と感謝に変わるはずです。

■阪本晋治（さかもとしんじ）プロフィル
1975年大阪市生まれ。空手選手として全日本大会準優勝、ワールドカップ（ハンガリー）ベスト8、日本代表として全世界選手権大会に出場する一方、NPO法人全世界空手道連盟新極真会の師範として7つの道場を統括し、門下生は約600人。空手の普及だけでなく、大阪観光大学講師や門真市との事業連携など社会、地域活性化で幅広く活動している。

この習慣で対人関係はうまくいく！⑥

相手が気持ちよく動いてくれる頼み方

コミュニケーションライター／黄本恵子

仕事やビジネスでは、他の人に上手に頼むことができれば、物事をスムーズに、効率よく進めることができます。

とはいえ、「頼むのってどうも苦手…」という人は少なくないようです。

今日は、相手が気持ちよく動いてくれる頼み方を3つご紹介します。

I（アイ）メッセージとYOU（ユー）メッセージ

職場の仲間に資料を作ってもらいたい場合、「この資料作ってください」というストレートな伝え方では、相手の心のブロックが起動しやすくなります。

「この資料作ってください」という伝え方を主語を明確にして表すと「（あなたは）この資料を作ってください」になります。

このように「あなた」が主語になる伝え方を『YOU（ユー）メッセージ』と言います。YOUメッセージは命令や強制・指示のニュアンスが強く、心理的抵抗を招きやすいのです。

次のように言い換えてみましょう。

【例】
「この資料を作ってください」

「この資料作ってもらえると助かります」

この伝え方の主語を明確にして表すと、「この資料作ってもらえると（私は）助かります」になります。「このような（私は）～助かります」「（私は）～うれしいです」という「私」が主語になる伝え方を『Iアイ）メッセージ』と言います。

Iメッセージは、自分の考えや思いを述べているだけ。命令や強制・指示のニュアンスは一切ありません。相手の心理的抵抗を招きにくく、頼み事を受け入れてもらえる可能性が高くなります。

特別感を持たせる

少し難易度が高い仕事を頼みたい場合は、「あなただからこそ」「あなたにだけ」という『特別感』を持たせて頼んでみましょう。

【例】
「来月の役員会議の進行係お願いします」
「来月の役員会議の進行係は、場をまとめるのがいつも上手な○○さんにお願いします」

特別感を持たせることで、引き受けてもらいやすくなるだけでなく、仕事に対するモチベーションを高く持ってもらうことができます。

質問形を使う

他部署や他会社とのやり取りの場合、「～してください」という指示的な伝え方では、「こっちの仕事（状況）のこと何も分かってないくせに…」と反発心を抱かせてしまう可能性がとても高くなります。

こういう場合は、「～できますか？」という『質問形』に変えて伝えましょう。

【例】
「このサンプル、もう少し柔らかい色にしてください」
「このサンプル、もう少し柔らかい色にできますか？」

質問形にするだけで、相手の仕事に対する敬意や配慮が伝わります。相手の反発心が減り、要求を受け入れてもらえることが多くなります。

人は誰しも「誰かの役に立ちたい」「喜んでもらいたい」という欲求を潜在的に持っているもの。

引き受けてもらえた時、要求を受け入れてもらえた時は、心からの感謝の気持ちを伝えることも忘れないようにしたいですね。「○○さんの役に立てて良かった」と、より思ってもらえるのではないでしょうか。

黄本恵子（きもと けいこ）
大阪市出身。1980年生まれ。関西大学社会学部卒業。心理学について学びを深め、人間関係に悩む人々のカウンセリング業務に従事。その経験を活かし、家族間や男女間のコミュニケーションについての記事を大手WEBマガジンにて執筆。ビジネス書の編集・執筆協力にも多数携わる。米国NLP協会認定 NLPマスタープラクティショナー。〈メディア出演〉ニュース番組『新・情報7daysニュースキャスター』に出演。「高齢者の親に免許返納を促す伝え方」についての記事が反響を呼び、取材を受ける。朝の情報番組『ビビット』に出演。「2歳児ができること」について紹介した記事が取り上げられる。

レディースアートネイチャー
ウィッグ展示・試着会
Wig Fair

開催中→10/31㈫
10時～19時 ※最終日は17時閉場

京阪百貨店 守口店
7階 京阪ギャラリー

特別ご成約3大特典 当日はこのチラシを会場までお持ちください

特典1 京阪百貨店商品券 20,000円分
※ご利用の詳細については券面のご案内をご確認ください。

特典2 レディースアートネイチャー限定!!
e-kenetカードご利用で
おけいはんポイントプレゼント
通常進呈率の10倍

特典3 ウィッグ1点下取りで
京阪百貨店商品券 20,000円分進呈
他社ウィッグでもOK
※開催期間中、この会場限定とさせていただきます。※お一人様1回限り。
※ご利用の詳細については、券面のご案内をご確認ください。

下記ダイヤルでご予約いただいたお客様を、会場で優先的にご案内いたします。

ご試着の予約はこちら
ご予約なしでもご来場いただけます。
女性専用 0120-63-0480（オシャレ） 24時間受付中

もりかどグルメ三番勝負!!

Z世代の高校生が審査

守口代表 U.K.

門真代表 阪本師範

守口を拠点にラジオパーソナリティーやタレントとして活躍するU.K.。そして、門真を拠点に新極真会空手を広めている師範・阪本晋治。わが街を愛する2人が自信を持って薦めるグルメ3番勝負！　しかし、彼らおっさん達の味覚や感性は、未だに最先端なのかは疑わしい。ならば、時代の先を行くZ世代に審査してもらおうじゃないか！　明誠高校北大阪SHIPの高校生審査員たちに協力してもらい「いざ実食！」

先鋒戦：オムライス

守口 on℃（温度）

高級なトリュフとチーズがたっぷり

アンティークカフェがコンセプトの洋食店。装飾やテーブル、いすまでアンティークで統一されたゆったりとした店内で食事を楽しめる。約8割は女性客で、食事の後はカフェ利用が多いのだとか。珍しいトリュフを気軽に味わえる「カルボナーラオムライストリュフのせ」は新商品で、ガーリックライスにホワイトソースを使用。ほかにもトマトソースや明太子クリームなど好みに合わせて選ぶことができる。

人生初トリュフの感想は"高そうな味。。チーズ好きだから削りたてをたっぷり掛けてもらえておいしかったし、店長もやさしかった。

cafe&Dining on℃ ―温度―
守口市大日町1-2-1 ラ・ハートビル2階
［営］11:30～23:00　［休］月曜

ぷてぃあづぃにょん 門真

ママの次においしいオムライス?

卵が分厚くて、オムライスというよりもオムレツにライスが入っている感覚。卵の味わいもしっかりでした。ライスはしっとり系で、見た目以上にボリューミー。

20年続く門真の洋食屋さん。店主の中山さんは肉、パン、中華料理などいろんなジャンルの店で修行を積み、お店をオープンさせたそう。『お母さんの次においしいオムライス』がコンセプトで、卵の下はケチャップライスではなく、鶏油（チーユ）ライス。「卵は鶏だから、味付けも鶏の方が合う」のだとか。

ぷてぃあづぃにょん　門真市速見町5-6
［営］昼11:00～14:00、夜17:00～23:00（日曜のみ22:00まで）　［休］月曜

中堅戦：ラーメン

守口 麺や しき

新食感！生卵を絡めて食べる

店主おすすめの『和え麺』をいただきました。タレと生卵を絡めて食べる「和風?中華風?カルボナーラ?」のようなラーメンでした。麺とのタレとの相性も良くツルツルいけてあっと言う間に完食！　トッピングの鶏チャーシューとの相性も抜群でした。お店も満員御礼で行列が出来てました。つぎは違うラーメンも食べたいです！

元板前さんが作る仕込みから出汁まで素材をこだわり抜いた一杯。ほのかに日本料理の繊細さを感じます。

麺や しき　守口市豊秀町2-1-3 エスポワール豊秀ワン1F
［営］11:30～14:00、18:00～21:00（土・日・祝は昼は15:00まで）
［休］火曜・月曜（ただし月曜は祝日の場合、15:00まで営業）

麺や ゆた花 門真

もはやラーメンという日本料理

「ラーメンを食べなくなった人が、もう一度食べられるようなラーメンを」と日本料理で修行を積んだ松永さんが店主を務めるチンタンスープが目玉の店。「買ったものを出す」のではなく「料理したもの」を出すこだわりで、備えつけも鶏そぼろを使用。「透き通った」を意味するチンタンスープから、改良を加えて現在のオリジナルスープになったそう。

トッピングも上品な味付けだし、深みのある味のスープだった。半熟卵ではなく温玉なのもおもしろい。接客もていねいで、落ち着いた雰囲気も高評価です。

ゆた花　門真市新橋町12-18-102
［営］11:30～14:00、18:00～21:00
（火・木は昼のみ、土日は昼15:00まで）

大将戦：パン

守口 ファゴット（ホテル アゴーラ 大阪守口）

端っこまでカレーがたっぷり

ホテル宿泊客だけでなく、地域住民も通えるベーカリーを2012年に開業。お店の内装・外装はフランスのパン屋をイメージして設計されている。看板商品の「黒カレーパン」は伝統の黒カレーを気軽に楽しめる一品。中心だけでなく、パンの端までカレーの味を楽しめるように円盤形になっている。11月にはリニューアル版が発売されるそうです。

見たことのない形のカレーパン。薄くて端っこまでルーがたっぷりでおいしい。どこを食べてもカレーの味がしました。辛くないから、辛口が苦手な人も大丈夫かな。

ベーカリー&パティスリー ファゴット　守口市河原町10-5［営］7:00～19:00

SUMOMO BAKERY大阪門真店 門真

100種類から選ぶのが楽しい

門真の新しいパン屋さん。オーナーの本田さんは門真市に40年以上住み、地域に還元できるものは何かを考え、人が集まる場所を提供したいとパン屋をオープンしたのだとか。「選ぶ楽しさを知ってほしい」とお手頃（130円）のパンは100種類以上。パンはスクラッチ製法と呼ばれる粉から店内で作り、看板商品はきなこモチモチパンで、芋餡（いもあん）を使い素材一つ一つにもこだわっている。

パンの種類がたくさんで選ぶのが楽しい。きなこモチモチパンはモチモチ食感で食べ応えも。イートインスペースもあるので、できたてを食べながらゆっくり過ごしました。

SUMOMO BAKERY大阪門真店
大阪府門真市柳田町27-9
コンフォール柳田1階
［営］8:00～19:00

紹介したお店の詳しい情報をチェック！

もりかどグルメ三番勝負の内容をウェブでも楽しめます。詳しい営業時間や口コミ、マップを確認！

ウェブページ制作協力　おでかけ・旅行計画アプリ SASSY サッシー

＼アンケートに答えてプレゼントをGet!／

Present

下記アンケートの回答と住所、氏名、年齢、電話番号、職業を明記して、いずれかの方法で応募ください。

応募締切／11月3日（金）

A 3名様 つけて・のばして・髪ストン！「水系」美容液スタイリング 前髪専科ヘアスタイリングセラム

うねり・パサつきをまとまりやすくアプローチする「前髪専科まっすぐまとまるセラム」（販売名：前髪専科ヘアスタイリングセラム）が11月1日、新発売する。特徴は独自処方の天然由来成分SK（スタイルキープ）コンプレックスの効果で、外でサッとうねり直しが可能。さらに、ベタつかないウォーターヘアセラムなうえ、ドライヤーやヘアアイロンを使わなくても簡単にするんとした前髪に簡単にリセットできる。

30ml、1,870円（税込み）

㊐https://harves-cosmetics.com/maegamisenka/massugu-matomaru-serum/

B 15名様 乗馬がきっと好きになる！「乗馬試乗会」無料招待券

服部緑地乗馬センターは乗馬の魅力が体験できる試乗会の招待券をプレゼント。期間は12月30日まで。馬への接し方や乗り降り、発進・停止などの練習や、小走りまでできる試乗会は乗馬デビューのチャンス。インストラクターがマンツーマンでレッスンするので初心者も安心。小学1年生から70代の健康の人ならだれでも参加OK。

◎別途、装具レンタル／保険料1,860円が必要
◎手袋（革手）・長ズボン・靴下は要持参

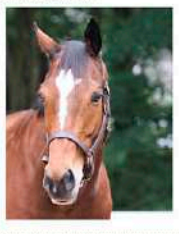

㊐https://www.uma-crane.com

C 3名様 季節限定の"黄金しょうが"セット ピエトロ商品3点セット

今年も季節限定「ピエトロドレッシング　黄金しょうが」が発売。風味豊かな国産の黄金（こがね）ショウガにユズごしょうを合わせ、焼き野菜にかけるだけでおいしい一品が完成。「ピエトロPATFUTTEフライドオニオン&ナッツ」はカリッとした食感が長く楽しめるよう吸湿性の高い容器にリニューアル。累計出荷本数3億本"を突破した「ピエトロドレッシング　和風しょうゆ」とセットにして3名にプレゼント。

◎ピエトロドレッシング 和風しょうゆ（280ml）
◎ピエトロドレッシング 黄金しょうが（280ml）
◎ピエトロ PATFUTTE（パットフッテ）フライドオニオン&ナッツ（70g）

㊐公式HP　https://www.pietro.co.jp/

アンケート

1.読書の頻度はどのくらいですか?
①ほぼ毎日　②週に3～4回　③週に1～2回　④月に3～4回　⑤月に1～2回　⑥年に数回　⑦ほぼ読まない

2.読書のタイミングは?
①休日、ゆっくりしている時　②就寝前　③通勤・通学中　④仕事や家事、授業の休憩時間　⑤早朝　⑥その他（　　）

3.紙の書籍と電子書籍、どちらを利用していますか?
①紙の書籍のみ　②電子書籍のみ　③紙と電子両方利用　④どちらも利用しない

4.（3で①③と回答）紙の書籍を利用する理由は?
（　　）

5.今週号でよかった記事・理由
（　　）

6.ご意見・ご感想
（　　）

7.希望のプレゼント番号（　　）

応募先
はがき封書　〒531-0071 大阪市北区中津6-7-1 3F 週刊大阪日日新聞社「読者プレゼント」係
FAX　06（6454）1191へ送信
QRコード
●はがき・封書は住所・氏名・電話番号を明記のうえお書ください●当社既所有分●アンケートの回答を紙面・HPにて紹介させて頂く場合があります●アンケート回答に不備があるものは抽選対象●応募いただいた個人情報は週刊大阪日日新聞社と各プレゼント協賛社が責任を持って管理し、資料およびパンフレット、プレゼント発送の際にのみ利用します●当選者の発表はプレゼントの発送をもってかえさせていただきます

くもんの先生募集中！

あなたに、くもんの先生という働き方。

KUMON
公文教育研究会　大阪ブランチ　スチームユニット
0120-834-414
（受付時間／9:30～17:30土・日・祝除く）

説明会の日程

対面説明会　直接会って話ができます
11月 1日（水）10時～11時半　枚方総合文化芸術センター別館
11月 6日（月）10時半～12時　城東区民センター
11月 8日（水）10時～11時半　守口文化センター
11月13日（月）10時～11時半　門真市ルミエール

WEB説明会も実施中 ご自宅からでも参加できます
11月18日（土）　10時～、11時～

対面説明会もWEB説明会も3日前まで要予約
対面説明会の日時詳細・お申し込みはこちら▼
WEB説明会の日時詳細・お申し込みはこちら▼

説明会の内容

・「くもんの先生」仕事内容　・サポート体制や収入の仕組み
・先輩先生へのインタビュー動画　・個別の質問や相談
例）家の近くで開設することはできますか?
働いている間、子どもはどうしていますか?
研修の内容はどのようなものですか?
今すぐには先生になれません。
どうすればいいですか?
※説明会ではテスト・面接は実施いたしません。

仕事内容

子どもの成長を共に喜べるやりがいのあるお仕事です。
こんな方は、是非一度説明会にご参加ください!
★家庭と仕事を両立させたい
★学ぶことが好き
★働き方を変えたい
★子どもが好き

募集要項

55歳までの方
教員免許等の特別な資格は不要です。
教室日 週2日 午後の5時間程度
■仕事内容／公文式教室の運営・指導（算数・数学・英語・国語）
■契約形態／公文教育研究会とのフランチャイズ契約
■収入目安／生徒の人数などにより異なる

"大阪"の出来事を配信中!

大阪日日新聞 ニュースダイジェスト LINE NEWS

月～金12:21に厳選記事8本配信中!　「友だち」40万以上

こんなに頑張ってくれるんやもっと早く連れてくればよかった！

西山 美沙希 記者

「よく聞こえない？」「使いこなせない？」

補聴器のギモンを確かめるべく親子で体験会に潜入取材！

最近よく見る補聴器体験の広告。「本当に聞こえが改善されるの？」「その場で購入させられるのでは？」とネガティブな印象を持つ人もいるのでは？今回は記者が、耳の聞こえに悩む父と一緒に「メガネのかとう古川橋店」の補聴器体験に突撃し、最新鋭のテクノロジーを使ったシグニア補聴器をお試し！「最近耳が聞こえにくい。でも補聴器はちょっと…」と話す父だったが、はたして…？。

01

最初のミッション「体験会まで当人を連れてくる」。「聞こえてるから要らん」と言う当人を体験会まで連れていくのが一番の難関ポイント。今回は「近くのメガネ屋さんで補聴器試せるって！一。試しに行ってみよ」とあえて軽〜く伝えることで誘導に成功！

02

認定補聴器技能者さんにバトンタッチ！質問に答え、話していくうちに父もだんだん心を開いている様子。

03

聴力測定防音室で聴力測定。聞こえ具合を可視化してもらった。どんな音が聞き取りにくいのかを確認。

04

試着。コンピュータが耳の聞こえ具合を察知し、勝手に最適な聞こえに合わせてくれる。父はイヤフォン型より耳掛け型が気に入った模様。色々試してお気に入りを見つけられるのが良い♪

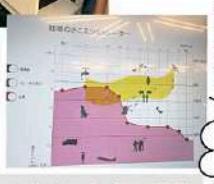

05

「まずはお試しで1週間使ってみて。購入はその後に考えてみては？」と言う認定補聴器技能者さんの話を聞いて父も一安心。1週間無料お試しを申し込み！

補聴器を使ってみて、**普段こんなに周りの音が聞こえていなかったのかとびっくり。**認定補聴器技能者さんがしっかりこちらの話を聞いて、予算や使う場面に合わせて最適な補聴器を提案してくれるのでとても安心感がありました。補聴器の見た目が嫌で今まで避けてきましたが、こんなに見た目もかっこよく、聞こえを改善してくれるならもっと早く試しておけばよかった！

聞こえ方が全然違う！こんなにいろんな音がしてたんやな〜

お父さんって右の方がかなり聞こえにくかったんやね（汗）

signia

メガネのかとう

補聴器体験

随時受付中

メガネのかとう古川橋店
☎06-6909-2238
門真市末広町31-12
10:00〜19:00／水曜定休

弁護士による遺言・相続の個別相談（無料）

「まちの身近な弁護士さん」に何でも聞いちゃおう！

村上先生は良い意味で弁護士らしくないフランクで気さくな方ですよ！

大山勝男 記者

「遺言」を書こうと思っても、何をどうすれば良いかわからず悩んでいる人もいるだろう。遺言がないまま相続が発生した場合、大事な家族が相続争い（争族）をするような展開になるケースも。

また実際に、遺言がないまま相続が発生すると、相続争い（争族）が生じて遺産分割協議がまとまらないことも。

そのような“争族”を避けるための「遺言」や“争族”を解決するための遺産分割協議について、11月2日（木）・10日（金）・15日（水）・22日（水）に、守口門真総合法律事務所で、弁護士の先生が個別面談形式で相談（無料）に応じてくれる。

11月15日が「11＝いい」「15＝遺言」の語呂合わせから「いい遺言の日」に制定されており、相続に関して考えるいい機会になるとのことで毎回大好評の相談会だ。

同事務所の所長である村上和也弁護士は「2019年に実施された改正民法で、自筆証書遺言の一部がワードで作成可能になったり、法務局に保管してもらえる制度ができたり、遺言書を作成しやすくなりました。この機会に些細（ささい）なことでも相談していただけましたら、“まちの身近な弁護士”として、相続争い（争族）を回避するためのお手伝いをさせていただきます」と話している。

遺言・相続

個別相談

相談料無料！

法律のエキスパートである弁護士にお任せください

日時　11月2日（木）・10日（金）・15日（水）・22日（水）

上記日程以外でもご相談ください！

場所　守口門真総合法律事務所
（守口市寺内町2丁目7-27
ステーションゲート守口5階）
京阪守口市駅西改札口を出てすぐ

予約申込先　☎06-6997-7171
守口門真総合法律事務所
大阪弁護士会所属　所長弁護士 村上和也

お気軽にご相談ください！

※要事前予約
※相談時間はお1人45分
※個別面談形式・秘密厳守

LINE公式アカウント

相続困ったチェックポイント

- □遺言書の書き方が分からない
- □もしものとき、何から始めたらいいのか分からない
- □他の相続人が所在不明で遺産分けできない
- □親から遺産を先もらいしている相続人がいる
- □なかなか遺産分割協議がまとまらず困っている

一般関係の時間はけを見てね

村上和人 記者

スケートの聖地で、華麗に舞う

ラクタブドームの初心者向けアイススケート教室

門真市の「ラクタブドーム」のアイススケートリンクで、スケート初心者のための1日教室「レッツスケート」が、12月9、10日の2日間開催される。対象は4歳から中学生まで（1800円）と、16歳以上（2050円）。スケート靴やヘルメットは貸し出しOKで気軽に参加できる。ほかにもレベルに合わせた短期教室や早朝、夜間の教室もある。

同施設ではNHK杯や国際大会などが開かれ、スケート愛好者にとってまさに聖地。大阪府スケート連盟認定コーチの直接指導で、初心者は滑走の基本を、上級者はジャンプや回転など高度な技術に挑戦する。有名選手やプロスケーターが華麗に舞ったリンクでレッツスケート！

短期　**アイススケート教室**　各コース定員20人

11月6日(月)申込受付開始

初心者〜上級者		
レッツスケート	12/9 または10	17:30〜19:00
短期教室	12/26・27・28	18:30〜20:00
中・上級者		
金曜午前	12/15・22	10:00〜11:30
金曜夜間		18:30〜20:00

対象	受講料（税込）		
	レッツスケート	短期（3回）	全曜（2回）
4歳〜中学生	1,800円	5,100円	3,500円
16歳〜	2,050円	5,850円	4,000円

東和薬品RACTABドーム
（大阪府立門真スポーツセンター）
☎072-881-3715
門真市三ツ島3-7-16 9:00〜21:00
第2火曜定休（祝日の場合は翌水曜日）

当選者にも参加できるよ

鶴留智子 記者

ハロウィン イベント開催♪

大枝公園
10/28(土)・10/29(日)
10:00〜16:30

ハロウィンイベントスタンプラリー

大枝公園 / よつば未来公園 / 守口市立図書館 / 東部エリアコミュニティセンター / 庭窪コミュニティセンター / 南部エリアコミュニティセンター / 西部コミュニティセンター / 錦コミュニティセンター

さらに抽選会に参加できます！

4つのスタンプでプレゼントGet！ 各日先着100名様

台紙は1人さま1枚でお願いします

大枝公園受付本部で台紙とプレゼントを交換します

ハンドメイド雑貨のフリーマーケットやキッチンカー、スタンプラリー（参加無料）など盛りだくさん。守口市の各コミュニティセンター（5カ所）やよつば未来公園、守口市立図書館・大枝公園で事前に4つのスタンプを集めると、お祭り当日に大枝公園イベント本部で“プレゼント”がもらえるよ!!台紙は各施設にイベント終了まで設置。ぜひ参加してプレゼントもらってね♪

大枝公園
oeda park
☎06-6991-8200
守口市松下町1-80
https://www.oeda-park.jp

詳細はコチラ

※雨天中止となります。詳しくはHPでご確認ください。

花博記念公園鶴見緑地からすぐ ペット専門フォトスタジオ誕生！

どんな写真が撮れるかインスタでチェックしてみて。

鶴留智子 記者

「大切なペットの思い出を残したい」「一緒に家族写真を撮りたい」。そんな人に知ってほしいのが、鶴見緑地公園すぐ近く、1階がペットサロン、2階がドッグカフェの3階にオープンしたペット専門フォトスタジオ『Studio teto.』。ペットへのストレスが最小限になるよう、照明は優しい光をセレクト。また自然体の写真を撮るために、まずは撮影環境やスタッフになれてもらう時間を設けてから、撮影をスタートする。細かな配慮は、ペット撮影に特化したフォトスタジオならではだ。

▲室内での撮影

◀家族と一緒に

オススメ!!

▲鶴見緑地公園で撮影（ロケーションフォト）

こういう者だワン！

ペット専門フォトスタジオ&ロケーションフォト Studio teto.（スタジオ テト）
☎06-6780-9963
鶴見区横堤5丁目11-14 3階
10:00〜19:00 月・火定休（祝日は営業）

読者特典　オリジナルペット名刺 **10枚プレゼント**
※2023年12月末日までにご予約いただいたお客様限定

買い取り品目は業界最多級！

1周年記念で、買取額30%アップやて!!

テルプラザの2階にあるよ

鶴留智子 記者

業界最多級の豊富な買取品目を誇る京阪守口市駅近くの「いくらやテルプラザ守口店」。最近の金相場急高騰で、金貨や金歯、金食器、金の眼鏡フレームなど金なら何でも高値がつくそうだ。「遺品や不要になったリングやネックレスなども、まとめてお持ちください」と伊藤店長。「こんな物でも値段がつくの？」「本物かどうかわからない？」という物も、捨てないで！電話一本で出張買い取りに来てくれ、さらに今なら1周年記念で買取額30%アップ中！気軽に電話してみては？

読者特典　査定して下さった方に「終活・相続の便利帳」（定価925円）プレゼント！

買取専門いくらや テルプラザ守口店
☎06-6991-1414
守口市河原町10-15 テルプラザ2階
10:00〜18:30 年中無休

40〜90代が対象中！楽しく認知症予防になるって最強♥

西山 茉希 記者

ワイワイ楽しむだけで脳が3歳若返る！

「健康マージャン教室」メンバー募集中

プロ雀士が初心者でも分かりやすくサポートします♪

講師の可南（かなん）さん

何か新しいことを始めてみたいと考えているあなた。「健康マージャン教室」はいかが？お金を賭けない、飲酒も喫煙もなし！将棋や囲碁のように、純粋な頭脳ゲームとして中高年世代に人気の趣味なんです。指先で牌を操り、会話しながら相手の手を読むので認知症予防にも◎。なんと脳が3歳若返るとの研究結果も！

いろんな人と喋りながらできるのが楽しい。頭を使うので9時間ほどぐっすり眠れる。（80代 女性）

初心者だったが、先生がどんな簡単な質問にも答えてくれてステップアップできた。（60代 女性）

初めての方はコチラから

健康マージャン教室の部
開催日　月曜・金曜 10時〜12時
対象　未経験者＆初級者
料金　1回 2,000円

麻雀を自由に楽しみたい方

健康マージャン実践の部
開催日　月曜・金曜 12時〜17時
木曜 10時〜17時
対象　初級者〜中級者
料金　1時間 600円／打ち放題 2,300円

読者特典　「日日新聞見た！」で 健康マージャン教室料金 50%OFF ＋ テキスト無料進呈 ※ご新規の方 ※11月末まで

まーすた京橋店
☎06-6882-1339
大阪市都島区東野田町2-3-26サトウビル6階

〝美白〟と〝シミ〟のスペシャルケア

この夏できたシミは、早めのうちにケアしよう

できてしまったシミには早めケアを！

鶴留智子 記者

優雅なプライベートサロン「プルミエビューティー」で〝紫外線をたっぷり浴びた人への〟「美白＆シミスペシャルケアコース」が登場。お悩みのシミ部分に特殊ペンシルで〝ぐるぐるトントン♪〟とケアすると約7日後に角質がアカとなって落ち、つるプルお肌がお目見えする。シミとりレーザーに比べて痛みがほぼなく、ダウンタイムもなし。当日からお化粧してもOKなのが嬉しい。

10項目60分の施術
※所要カウンセリング含め120分

コースプラン
クレンジング洗浄 ▶ ピーリング ▶ デコルテ ▶ フェイシャルマッサージ ▶ 毛穴吸引 ▶ リンパドレナージュ ▶ 美白パック ▶ シミケア10分し放題 ▶ 鎮静仕上げ
※高密度、肌ご適時に適宜施します。

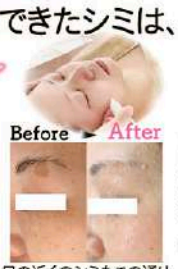

目の近くのシミもこの通り

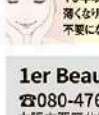

お客さまの声（40代・Mさん）
10年以上、悩みつづけていたシミが薄くなりました。今ではコンシーラーが不要になり、お肌に自信がつきました。

美白&シミスペシャルケアコース 15,400円

1er Beauty（プルミエビューティー）
☎080-4765-7474【完全予約制】
大阪市西区北堀江1-17-1
堀江パールマンション201号室
（長堀鶴見緑地線 西大橋駅から徒歩1分）
【平日】11:00〜21:00、【土・日・祝】11:00〜18:30 不定休

完全予約制

読者特典　「日日新聞見た！」で 美白&シミケアコース15,400円 ▶ 先着15名様限定 なんと 7,700円
※要望が予想されるため、ご予約はお早目に ※2023年11月末日まで有効

守口 vs 門真 ガチンコ対決

今月のテーマは あま〜い♥ 甘 SWEET

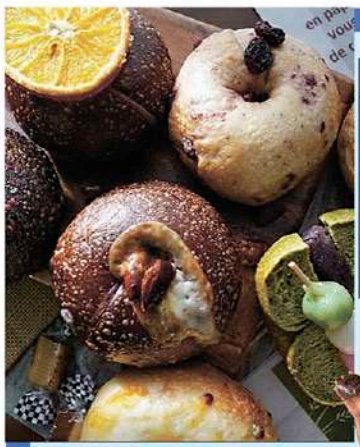

売切れ必至の人気ベーグル！

「8bagels.」のベーグルは、国産小麦を使い、低温でじっくり発酵。モチモチ、ふわふわ、むぎゅむぎゅのパンとはまた違った食感が楽しい〜♪メニューの種類も豊富。甘い系、惣菜系どっちにする？

門真南駅 8bagels.（ハチベーグルズ）
守口市寺方錦通3-1-19
定休／水曜、木曜、金曜・月1回日曜

守口の手土産といえば「まもりぐち」

創業51年目を迎える「御菓子司つくし」。同店の看板商品は守口の郷土銘菓として、40年以上愛され続けている「まもりぐち」だ。黄身あんの鮮度の良い上質な卵の風味が口の中にやさしく広がる。「地元の人に、和菓子で楽しんでもらいたい」と、二代目店主の竹中泰貴（ひろき）さん。

スイートポテト「ぽてっとな」

守口市駅 御菓子司つくし
☎06-6996-9177
守口市西郷通1-1-6

熱々たい焼きと冷たいソフトがたまらん♡

通常サイズのたい焼きが丸ごと1匹入った、インパクト大の「たい焼きパフェ」。熱々のたい焼きに冷たいソフトクリームは意外に相性抜群。甘みのある生地は外がパリッ！中はモッチモチ。あんとソフトクリームはそれぞれ4種類、ソースはマンゴーや黒蜜など7種類で組み合わせは100種類以上だ。

門真市駅 たいやきCAFE 一休庵
☎06-6916-5511
門真市新橋町436-1
京阪門真市駅改札口横

ペロリといけちゃうパンケーキ

フルーツパンケーキ 1200円

淡雪のようにフワシュワ〜と溶けてなくなる不思議な食感。たまごと牛乳のシンプルで素朴な風味に、生クリームの甘味とフレッシュフルーツの酸味の組み合わせがたまらない〜♪とろ〜りメープルシロップでさらに幸福感♪

門真市駅 たまごとミルク らぼーと門真店
☎06-6780-4725
門真市松生町1-11 1F

読者特典 「日日新聞見た」でセットドリンク（M）【通常280円】 1杯サービス ※11月30日迄有効

人気洋菓子店のトロけるプリン♪

大和田駅徒歩7分の洋菓子店「MANON CAKE SHOP」。人気の定番商品、プリン（400円税込）は、なめらかな舌触りと、キャラメルのコクと香りが至福の味わい。秘密は低温でゆっくり焼く調理法にあるそう。近所でこんなにおいしいプリンが買えるなんて、嬉しすぎません!?

大和田駅 MANON CAKE SHOP
守口市藤田町5-7-6
定休／火曜・水曜

キャラパンに、みんなメロメロ

水田貴裕オーナー（中）と女性スタッフ

商品ほとんどが143円（税込み）の、コスパ最強「SUMOMO BAKERY」。冷凍生地を使わずに粉から計量した一つ一つ店内仕込みのフワフワ、もちもち生地で作るパンが100種類。チョコレート入りで甘〜い「パンダさん」は見た目のかわいさで、子どもも大人にも人気。夕方には売り切れることが多いので、ゲットするならお早めに！

古川橋駅 SUMOMO BAKERY 大阪門真店
☎050-8884-3618
門真市柳田町27-9 コンフォール柳田

おしどり夫婦のお手頃ケーキ

住宅街にあるパステルカラーのかわいい店「おやつ工房えと」。店内には長年、料理や製菓業界で活躍したオーナーの大下ご夫婦で考案したリーズナブルなケーキが並ぶ。「さつまいもアーモンドタルト（380円）」は、甘さと香ばしさをサクサクの生地にのせた秋の人気メニュー。

古川橋駅 おやつ工房 えと
☎06-7508-6980
守口市梶町3-40-1

ぷるぷる、ふわしゅわのパンケーキ

自家製カスタードに砂糖をまぶし、バーナーであぶった「ブリュレパンケーキ」は、店の人気メニュー。試行錯誤を重ねたメレンゲとこだわりの国産小麦粉を、絶妙な割合で混ぜ合わせて完成。ぷるぷる震えて今にも崩れそうなパンケーキを食べれば、ほかではまねできない"ふわしゅわ食感"が楽しめる。

山下華歩店長（左）とスタッフ

京阪バス江端南駅 Cafe Rob 門真店
☎072-813-8550
門真市東江端町11-1
ピュアネスDoi1-A

変わらない味 老舗のミックスジュース

京阪百貨店開業当時から、世代を超えて愛される「サオコマ」のミックスジュース（M400円・L500円）。材料はバナナ、りんご、みかん、もも。とろり甘くて後味さっぱり、40年以上変わらない味にホッとする〜♪

守口市駅 ジューススタンド サオコマ
☎06-6994-0205
守口市河原町8-3
京阪百貨店守口店B1F

父から受け継いだ復刻カヌレ！

金・土・日限定で販売するラム酒が効いた大人のカヌレ。90年代のブームの後、販売を休止していたが、「あの味を超えるカヌレはない」と創業者である父から受け継いだ味を復刻させた。外はかりんとうのようなカリカリ感、中は焼き立てふわとろ食感。プレーン・抹茶・チョコ・ピスタチオの4種類あり。

11月後半からは冬限定のシュトーレンも！

店主の山田貴寛さん

守口市駅 パティスリーブルボン
☎06-6998-7310
守口市西郷通2-6-14

読者特典 「日日新聞見た」で1000円以上お買い上げで 200円引 ※11月20日迄有効

老舗職人が作る今月のお菓子はコレ！

古川橋駅徒歩4分、「和洋菓子松屋」では創業100周年を記念して"毎月変わるお菓子"を販売中。11月は「蓮根パウダー入り松屋ロール（1350円税込）」が登場予定!!うれしくなるビッグサイズのロールケーキで、フワフワの生地にさっぱりしたクリームは食べやすく、みんなでシェアが◎

古川橋駅 和洋菓子松屋
☎06-6908-3359
門真市末広町29-18マツヤ製菓

パイに餅に粒あん！ぜんぶ好きすぎるっ

「和菓子司まむ多」の餅パイ（270円税込）は、北海道十勝産あずきの粒あんにもっちりした羽二重餅と、バター香る胡焼きのサックサクした手織りパイで包み、カリッとしたザラメをトッピング。食感の変化と和洋折衷のよくばりな組み合わせは、きっとクセになる〜♪

大和田駅 まむ多
☎072-887-2210
門真市常盤町2-3

読者特典 「日日新聞見た」で餅パイ1個10円引 ※紙面を持参して下さい ※11月25日迄有効

イオンモール大日

ハピネスモールをいっしょに。

10.28(土)・29(日)は 駐車場無料!

お車での来店がオトクなこの期間に、ぜひイオンモール大日にご来店ください。

※終日無料期間中は、周辺道路の混雑、および駐車場への入出庫でお時間を要する場合がございます。予めご了承ください。※バイク・自転車は対象外となります。※営業時間外の駐車はご遠慮ください。※提携駐車場につきましては、別途対応とさせてただきます。

今がチャンス!専門店街のお得情報

11/2(木)~11/3(金・祝)
時間 各日10:00~20:00
場所 3F GU前イベントスペース
内容 ストレッチ17分体験(肩甲骨)
参加費 550円

ドクターストレッチの独自技術、コアバランスストレッチをお得にお試しできます!お子さまからお年寄りまで健康を維持したい全ての方対象。

Dr.stretch
3F ドクターストレッチ大日店
[ストレッチ専門店]
tel.0800-600-9696

無印良品週間

10月27日(金)―11月6日(月)
無印良品メンバー全品10%オフ
※一部対象商品除くがあります。

無印良品 3F 無印良品[生活雑貨] tel.06-6780-2444

イオンモール大日 NEW SHOPリポート

10/12thu OPEN
「長崎ちゃんぽん」がやってきた!

笑顔でお待ちしております!家族みんなで、たっぷりの野菜を食べよう!

おすすめは、7種類の国産野菜を"480g"も使用した「野菜たっぷりちゃんぽん」。「日本の野菜をおいしく食べる!」をモットーに、野菜、麺・ぎょうざの小麦粉など食材は全て100%国産にこだわっているよ。キッズメニューやセットメニュー、スモールサイズも用意。

Ringer Hut 2F リンガーハット[長崎ちゃんぽん] tel.06-6786-9514

参加無料 おみやげ付き
くもんの幼児ドリル おもちゃ体験会

2023年10月28日(土) 13:00-17:00
未来屋書店大日店 シネマ棟 2階 フォレストコート(RIGHT-ON前)
対象:2歳~10歳くらいのお子さまと保護者の方
所要時間:おひとり10分程度
お問合せ:未来屋書店大日店 06-6900-6030
※体調不良のお子さまのご参加はお控えください。
※スタッフは検温・マスク着用の上、手指消毒を徹底いたします。

LaQ体験イベントのお知らせ

LaQであそぼう! 参加無料
作り方を見ながら簡単な作品が作れるイベントです。手のひらサイズの作品を作ることができます。作り方通りに作れた作品はプレゼント!(お子様のみ)

開催日時 **10月29日(日)** 11:00-17:00 ※なくなり次第終了
場所 イオンモール大日 2F フォレストコート(主催:未来屋書店)

イベント限定購入特典 ※税込金額でご購入いただいた方にプレゼント!
1,000円(税込)以上 非売品キットプレゼント!(1個)
2,000円(税込)以上 クリアパーツすくいチャレンジ!
2,000円以上▶1回 5,000円以上▶2回
※2,000円(税込)以上の場合はクリアパーツすくいのみ。非売品キットはつきません。

未来屋書店 3F未来屋書店 [書籍・文具・CD・DVD] tel.06-6900-6030

イオンモール大日 17周年記念!!
mibonポイントUP
10/28(土)▶11/5(日)
お会計時に未来屋公式アプリご提示で
17倍
※各店舗設定のポイント数

美容商品集めました!

Joshin 大日イオンモール店×パナソニック限定企画

パナソニック美容家電体感イベント
11/3(金・祝)~11/5(日)
時間 各日10:00~18:00
場所 2F フォレストコート
年齢 全年齢(一部光エステ等、年齢制限のある家電あり)
参加費 無料

パナソニックの最新美容家電が勢ぞろい!普段の店頭では中々試しにくい美容家電を、ご体感頂けます。人気のヘアケア商品から、話題のフェイスケア新品まで様々な美容家電をお試しいただけますので、是非ご参加ください!

Joshin 2F ジョーシン[家電・パソコン・おもちゃ] tel.06-4252-1411

10/19thu OPEN
揚げたての天丼・天ぷらをお値打ち価格で!

【天丼てんや公式アプリの登録で、今なら天ぷら1品無料やご飯大盛り無料など、お得なクーポン配信中!新メニューやキャンペーン情報もいち早く届く。

オールスター天丼 小そばサービスセット
通常セット価格1,000円⇒サービス価格960円(税込)
小そば(またはうどん)が付いたお得なセット。
※麺類は温・冷が選べる。

天丼てんや
2F 天丼 てんや【フードコート】 tel.06-6901-5751

首都圏を中心に約150店舗を展開する「天丼てんや」の府内2号店。メインは高品質でお値打ち価格の天丼と天ぷら。テイクアウト用の天丼弁当や天ぷら盛合わせ、一つから持ち帰りできる単品の天ぷらも販売。

EVENT INFORMATION

2023 DAINICHI 音楽祭 ~街の演奏会~ 観覧無料

wind music autumn 協力/守口市役所

場所 ＊1F サニーコート

10/28[sat] 10:30~/守口市立 大久保中学校
15:00~/守口市立 樟風中学校

10/29[sun] 13:00~・14:30~/守口市立 八雲中学校
16:00~/守口市立 庭窪中学校

合計1700名様に当たる!イオンモール大日 17周年祭 特別大抽選会

期間中、イオンモール大日専門店にて税込5,000円以上のお買上げレシート毎(合算可)に抽選会へ参加いただけます。さらに!イオンモールアプリのクーポンをご呈示いただくと、もう一回ご参加いただけます!

抽選日 11月3日(金祝)~11月5日(日) 10時~19時
レシート対象期間 10月27日(金)~11月5日(日)
抽選会場 2F オレンジカップ前

景品
特賞:ツーリスト旅行券(3万円分) 5名さま
イオンシネマ特別賞:シネマチケット(ペアセット) 100名さま
1等:ジョーシン ギフトカード(1万円分):10名さま
2等:イオンモール大日専門店街 お買物券5,000円分 25名さま etc...
★その他うれしい景品が合計1700名様に当たります!

【注意事項】※重複当選の場合はうつまでの景品が一番とさせて頂きます。※景品がなくなり次第終了となります。※本イベントは予告なく中止になる場合がございます。

アプリ会員さまだけの「うれしい」がいっぱい! 冬の イオンモール アプリフェス

今すぐ使える! 11月3日(金・祝)~5日(日) 3日間!
スペシャルクーポン配信中!!
アプリダウンロードはこちら

11月3日(祝・金)▶5日(日) 同時開催!!

イオンカードご利用でさらにお得!!
専門店限定 イオンカード プレミアム3days
イオンマークのカード払い・AEON Payのスマホ決済でご請求時に
イオンゴールドカード会員さま 10%OFF
イオンカード会員さま 5%OFF
※詳しくはイオンモール大日ホームページへ

AEON STYLE 大日

イオンスタイル大日

17周年開店記念祭

10/27(金)▶30(月)開催!

10.27(金)

お1人さま1個限り 先着200個限り
電子マネーWAON 10,000円チャージで
エリンちゃんぬいぐるみプレゼント!

場所 1F 食品レジ前インフォメーション
時間 9:00~ ※なくなり次第終了
※同時に300円値引券のプレゼントは実施しておりません。

キョロちゃん着ぐるみが来店
場所 1F 食品催事場
時間 ❶11:00~ ❷13:00~ ❸15:00~ ❹17:00~
※詳しくは売場係員まで

10.28(土)

お1人さま1枚限り 先着200名さま限り
イオンスタイル大日直営売場にて
当日お買い上げ1枚 税込3,000円以上のレシート(合算不可)ご提示にて
バスタオルプレゼント!

場所 1F 食品レジ前インフォメーション
時間 9:00~ ※なくなり次第終了

10.29(日)

お1人さま1枚限り 先着200名さま限り
イオンスタイル大日直営売場にて
当日お買い上げ1枚 税込3,000円以上のレシート(合算不可)ご提示にて
マイバッグプレゼント!

場所 1F 食品レジ前インフォメーション
時間 9:00~ ※なくなり次第終了

10.29(日)

ヴァンパイア店長をさがせ!!
ヴァンパイアの格好をした店長を見つけて「トリック オア トリート」と声をかけたらおかしがもらえる!
お1人さま1個限り 各回先着100名さま限り
場所:イオンスタイル2Fキッズ売場
時間:①13時~②16時~
店内をさがして見つけてね!
※小学生以下のお子さまに限ります。
※なくなり次第終了

10.28(土)~30(月)

カールおじさん着ぐるみが来店
場所 1F 食品催事場
時間 ❶11:00~ ❷12:00~ ❸13:00~ ❹15:00~ ❺16:00~ ❻17:00~
※詳しくは売場係員まで

開店記念祭

イオンスタイル大日限定
レジにて新規入会登録のお客さまに限り
期間中限定粗品を進呈!

おトクなクーポン配信! イオンお買物アプリ
新規入会会員募集
ダウンロードは各アプリストアで
Download on the App Store / GET IT ON Google Play / イオンお買物 検索

大日WEEK

DAINICHI
毎月第2金・土・日実施
GOOD COLLABORATION
イオンモール大日 / イオンスタイル大日
11月の大日WEEKは 10(金)・11(土)・12(日)の3日間

駐車料金のご案内

平日・土・日・祝(土日)	最初の2時間無料
駐車サービス基準	駐車サービス時間
お買物合計2,000円以上お買上げの場合、各店舗で駐車券及びレシートをご呈示ください。割引手続きいたします。	プラス2時間無料
お買物合計5,000円以上お買上げの場合	さらに1時間無料
映画館ご利用の場合、窓口で駐車券をご呈示ください。割引手続きいたします。	プラス2時間無料

※当店平常価格とは、表記の各店舗によって「本体価格」または「税込価格」と異なります。※テイクアウト・店内飲食によって税率が変わる場合がございます。
※掲載の内容につきましては、表記の各店舗に直接お問い合わせください。印刷の特性上、現物と色が異なる場合がございます。※写真はイメージです。

営業時間は予告なく変更になる場合がございます。詳しくはイオンモール大日公式ホームページをご確認ください。

営業時間のご案内 年中無休

イオンモール専門街 フードコート・カフェ	10:00~21:00
4F レストラン街	11:00~22:00
AEON CINEMA	9:00~24:00
イオンスタイル大日	9:00~23:00 (※食品売場は7:00~)

※一部店舗・キャッシュコーナーでは営業時間が異なります。
※飲食店舗では閉店時間・オーダーストップが店舗により異なります。

AEON MALL
イオンモール大日
〒570-0016 守口市大日東町1-18 TEL.(06)4252-3500
ホームページアドレス
https://www.aeon.jp/sc/dainichi/
イオンモールアプリでクーポン配信中! イオンモール大日 検索