【完全紹介制】タワーマンション専門リフォーム
RENOVATION × TOWER
re-novetta リノベッタ

週刊 大阪日日新聞
WEEKLY OSAKANICHINICHI NEWSPAPER
(社)日本ABC協会加盟紙 261,825部
2024年9月28日 vol.624
市内北東部版
大阪市都島区、旭区、城東区、鶴見区
無料
週刊大阪日日新聞は、配布エリアのご家庭にポスティングで無料配布しております。配布に関するご意見などございましたら、お気軽にお問い合わせください。
発行所 株式会社 週刊大阪日日新聞社 〒531-0071 大阪市北区中津6-7-1 TEL 06(6454)1199 FAX 06(6454)1191 URL http://www.weekly-osakanichi2.net E-mail weekly@nnn.co.jp
毎月第2・4土曜日発刊 【3版】

明日は週休3日か、突然クビか？

今どきニッポンの働き方改革

自民党総裁選で共同記者会見に望む小泉進次郎氏と河野太郎氏＝2024年9月13日（代表撮影／ロイター／アフロ）

そうやったんや！ 週刊大阪日日新聞 論説委員 畑山博史のわかるニュース

英国が労働党に政権交代し、週休3日制の促進〟を盛り込んだ法案を議会に提出することが決まったと思ったら、最近は国内でも、愛知県や熊本市の自治体が週休3日の導入を検討していることがニュースになった。民間企業でもユニクロを運営するファーストリテイリングや味の素、ファミリーマートなどの大手企業がすでに導入。トヨタやJR西日本も導入を進めており、じわじわと増えてきている。

日本ではつい先日まで繰り広げられた自民党総裁選で小泉進次郎（43）と河野太郎（61）両候補が「解雇規制の緩和」の検討を口にし始めた。わかりやすく言えば、会社側が〝自由に社員をクビにできるシステム〟だ。働き方改革で労働時間の短縮が叫ばれているが、少子高齢化で労働人口は減るばかり。日本経済の明日にいったい何がベストなのだろうか？

3面に続く

大阪市立中学校

生徒数に合わせ統合へ

横山市長「クラス替えができない学校が増加」

9月10日開催された大阪市総合教育会議で、大阪市の市立中学校の数を今後減らしていく方針が示された。大阪市の市立小学校については2020年より児童数に合わせて学校を統合する〝学校規模適正化〟が進められていた。中学校についても45年前に比べて生徒数が半減し、クラス替えができない学校が増加しているという現状を踏まえ、配置の適正化を進めていく。

2面に続く

イメージ

偏差値60超

〝2番手校〟志望者こそ、英検2級を活用すべし

6面に記事

大阪・関西万博

ガスパビリオンVRなど体験型施設に

ガスパビリオンでは専用のゴーグルを装着することで、おばけの世界に入り込む体験ができる

2面に記事

みんなで一緒にトリック・オア・トリート

親子で楽しむハロウィーン

7面

プレミアムインタビュー

カリモク家具 社長 加藤 正俊さん

〝人生の相棒〟となる家具を提案する楽しみ

4面に記事

★技能士1級職人による まごころ仕立て★
綿わたふとん 集配無料
打直し
都島区で創業70年余 ふとんの店 美園 西川チェーン店 都島本通3-20-10
TEL 06-6923-5500
美園ふとん店 メインテナンス 検索

生鮮館 黒門中川

BREAD&SWEETS FESTIVAL 2024
OAP秋のぱん&スイーツまつり
大阪アメニティパーク（OAP・帝国ホテル大阪横）
10/4(Fri)・10/5(Sat)
11:00～18:00 10:00～17:00
1F OAPエントランスホール
Follow me!!
ぱん&スイーツまつり実行委員会 インスタグラムで情報発信中！
@bread_sweets_festival
ぱん&スイーツまつり実行委員会 株式会社 週刊大阪日日新聞社 事業局 ☎06-6454-1199
当日連絡先：☎080-6342-1724

さんいんNavi

47CLUBでお取り寄せ ようこそ そばの里へ 12面 13面

毎土曜は、5科無料指導会開講！
締め切り迫る！ 授業料2カ月半額
さらに入会金無料
※初通塾の方限定 ※中3生、1対1プラン等のキャンペーンはHPを参照ください
例1 小学生 1対2 週2回50分 15,400円(税込)▶¥7,700(税込)
例2 中1・2生 1対3 週2回100分 24,800円(税込)▶¥12,400(税込)
個別指導塾フォレスト 城東区中央1-12-17 モーガ新1ビル2F
（月～金・祝／12:00～20:00、土・日／10:00～15:00受付）
0120-914-363 塾長ブログ
講師の指導歴平均20年以上！

買取実績14928※件
マンション買取専門店
フジ住宅株式会社 ―フジホームバンク大阪店―
0120-12-4689
JPX PRIME
※2013～2022年度 当社買取件数

今こそ始める
初心者大歓迎!!
NOAHでインドアテニス
冷暖房完備のインドアコート、雨や風、天候の心配なし！
ラケット&シューズはレンタル無料！いつでも手ぶらで気軽に通える
ノアでテニスを始めた！再開した！お客様の声
昔やってたテニスを初心者クラスから無理なく再開できて嬉しい。朝昼は年配者も多く、コーチはやさしく親切なのでおしゃべりと運動を自分のペースで楽しんでいます。（60代）
運動がしたくてテニスにチャレンジ。全身運動で健康的に。新しい趣味ができて充実感も！ゲームが楽しくなり、上手くなりたい気持ちに応えてくれるスクールです。（40代）
子どもが習っていて一緒に遊びたくて始めたテニス。振替期間が長く、スケジュール調整もしやすいです。今は主婦友達を誘ってテニス仲間を増やしています♪（30代）
低学年から習っていると球技が得意に！ノアのコーチは笑顔で褒めてくれるので「自信が持てる子」に。集中力や戦略性が身につき、ますますテニスが楽しくなっているようです。（小学生の保護者）
各校のおたのしみイベント
都島校 「ハロウィンイベント」10/27(日) 19:00～20:30 「こども祭り」11/4(月) 13:00～15:00
横堤校 「こども祭り」11/4(月) 10:00～12:00
秋の入会キャンペーン 塾代助成カード利用可能
入会金6,600円・年会費3,300円 ▶半額
体験レッスン後即日入会なら 初月受講料8,800円～14,300円 ▶半額
＊すべて税込 ＊2024年11月28日(木)まで ＊詳細は各校のHPへ
さらに！ 選べるプレゼント1個
体験レッスン ▶▶ 0円
都島校 インドアテニス
横堤校 インドアテニス バドミントン
お申し込みは上記QRコードもしくは各校へお電話を
NOAH 全国に35校以上 生徒数4万人以上
テニススクール・ノア 都島校 横堤校
テニス 大阪市塾代助成事業対象校
都島校 都島区 友渕町2-10-21 谷町線「都島駅」より徒歩8分 ☎06-6167-6152 駐車場・駐輪場完備 HP
テニス バドミントン（ジュニアクラスのみ） 大阪市塾代助成事業対象校
横堤校 鶴見区 横堤5丁目6番37号 長堀鶴見緑地線「横堤駅」①出口より徒歩1分 ☎06-6913-8390 駐車場・駐輪場完備 HP

45年で生徒数半減

市立中学校削減へ

教育環境には一定規模の集団必要

大阪市

大阪市総合教育会議が9月10日に開かれ、市立中の学校数を減らしていく方向性が示された。

市立中の状況を見ると、1979年度に約10万8千人だった生徒数が、45年が経った今年度には約5万1千人に半減。一方で、学校数は122校から126校へと微増しており、小規模化が進んでいる状況にある。

特に近年は5学級以下の学校が増加。単学級でクラス替えもできない学校も増えている。

一方、市立小では行政の責任で再編整備計画を策定できるよう2020年から条例を改正。再編決定までの期間が短縮されたことで、すでに適正配置が進んでおり、会議ではその効果が示された。

実際に統廃合に携わった校長は「単学級では人間関係が固定化され、仮にそこでつまずくと不登校などに直結するケースが少なくない」と説明した上で、「(統廃合後は)クラス替えが出来るようになり、行事や教育活動の幅が拡がった。プラスの効果の方が大きい」と説明した。また、小規模化が進んだ中学校特有の問題として「教科担当者の確保が難しくなる。部活動の存続も難しくなる」と示され、教育環境には一定規模の集団が必要であることを強調した。

横山英幸市長は「中学校も小学校と同様に配置の適正化を進める時期に来ている。子どもたちが社会で生き抜くたくましさを培っていけるように、小中9年間の限られた時間を多くの友達や教員と交われる環境を整えてあげることが役割だと考えている」と話していた。

大阪市立中学校の生徒数と学校数

	1979年		2024年	
生徒数	約10.8万人	45年後	約5.1万人	半減
学校数	122校		126校	微増

大阪市立中学校の学校規模の推移

ゴーグル装着でお化けに変身

万博・ガスパビリオンが概要公開

来年4月に開幕する大阪・関西万博にガスパビリオン「おばけワンダーランド」を出展する日本ガス協会(東京都港区)は9月20日、「化けろ、未来!」というコンセプトとお化けを使った体験型コンテンツの情報を公開した。

同パビリオンは「おばけ」たちと一緒にドキドキ・ワクワク体験のできる参加型のエンターテインメント。お化け「ミッチー」を案内役に、40人が一組になって、お化けが飛び交うバーチャルワールドを体験。専用のゴーグルを装着することで現実世界と仮想世界を融合したXR(クロスリアリティ)の世界が目の前に拡がり、自分や周りの人もお化けになって登場する仕組み。

体験では、お化けにふれたりしながらエネルギーや環境についてのヒントが得られるストーリーを展開。体験後にはパネル展示でヒントの答えを学ぶ流れ。

体験時間は約5分で、装着などの時間も含めて約10分で一つの入れ替え制となる。7歳から体験でき、ゴーグル装着が難しい子どもにはタブレットを用意するという。

アトラクションのイメージ=日本ガス協会提供

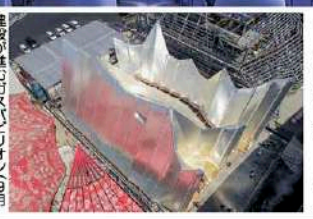
建設が進むガスパビリオン(9月6日時点)＝奥村組提供

コムズガーデンが改装工事

10月から施設閉鎖

来年開催される大阪・関西万博に向け、「大阪・京橋の地下街 コムズガーデン」が改装工事のため閉鎖される。9月30日に施設内全店の営業が終了、10月1日から全面閉鎖となる。期間は来年4月上旬までの予定。

改装工事に伴い、地下1、2階が全面閉鎖するため、エレベーターやエスカレーターの利用ができなくなる。このため、地下鉄からJRや京阪電車に乗り換える場合は、地上をう回するルートとなる。車いす利用者などは地下鉄3号出入口に仮設の昇降設備を設置する予定だ。リニューアルのイメージは非公表だが、コムズガーデンを運営管理する大阪地下街の安藤伸子さんは「京橋エリアのにぎわい創出に期待したい」と話している。

同時期には施設の地上部にある京橋公園も再整備。大阪市建設局によると、老朽化したタイルの舗装や植栽を手入れし、北東側と南東側をバリアフリー化。東西方向の見通しも良くするなど、利用しやすく、すっきりとした公園にする構想という。

盆踊りとダンスを融合

"盆ダンス"でダンスに親しみを

城東スギタクレストホール(城東区民ホール)で9月8日、多くの人にダンスに慣れ親しんでもらう目的で、ゲストにDJKOO(ディージェイ コー)さんを迎えて日本の伝統的な盆踊りとダンスを融合した「盆ダンス」が行われた。

参加者らが踊るのは、老若男女が取り組める簡単な振り付けをした盆踊り。流行曲や誰もが知る定番曲、洋楽などに合わせて踊り、笑顔で楽しんだ。会場ではJDACダンススクールの合同発表会も開かれ、スクール生や保護者らの熱気に包まれた。

今回のイベントはJDACの代表・久岡和也さんが日本盆踊り協会の共同代表も務めていることから実現。DJKOOさんは特別芸術顧問を務めており、全国各地で盆ダンスの普及活動を精力的に行っている。

DJKOOさんと一緒に繰り広げた盆ダンス

母校を寄付で応援

「個別指導キャンパス」の福盛さんに感謝状

大阪府庁(大阪市中央区大手前2)で9月9日、「大阪府母校応援ふるさと納税制度」の趣旨に賛同し多額の寄付を行った「新教育総合研究会」(同市北区)の代表・福盛訓之さんに吉村洋文知事から感謝状が贈呈された。

同社は「個別指導キャンパス」の塾名で1都2府8県に約360教室の個別指導塾を展開。代表の福盛さんは「今日の自身の人格形成に大きな影響を与えた母校に感謝の意を表したかったことと、優秀な生徒の育成に寄与したいという思いで寄付をした。大阪の教育力の向上に府がまい進されることを切に願っている」と述べた。

吉村洋文知事と福盛訓之さん(右)＝大阪府庁

NICHINICHI NEWS

万博会場まで1日最大1.6万人運ぶ

シャトルバス運転手確保にめど

日本国際博覧会協会は9月13日、大阪・関西万博でJR桜島駅と会場を結ぶシャトルバスについて、必要な運転士の確保にめどがついたと発表した。2023年11月の聞き取り調査ではおよそ100人の不足が判明していたが、全国約40のバス事業者から合計109人の出向を受け入れる。シャトルバスは大阪シティバス、阪急バスなど7社が運行を担い、1日最大で1万6000人の乗車を見込んでいる。

市長に要望書を提出

大阪市行政ブロック化検討

大阪維新の会の大阪市議団は9月13日、「大阪市のブロック化」の検討を求める要望書を横山市長に提出した。現状の24区は残したまま、5区程度を1つの「ブロック」に編成し、ブロック内の区長から「ブロック長」を選出して、施設の維持管理・防災などの地域課題に共同で取り組むというもの。これまでのように各区が個別に行うのに比べて効率化、迅速化が期待できるとして、今年4月に横山市長が導入検討を公言していた。

夏休み中に何回でも入場できる

「万博夏パス」申請受け付け開始

大阪市は9月13日、子どもたちが期間中何回でも大阪・関西万博会場に入場できる「万博夏パス(チケットID)」の申請受け付けを特設ウェブサイト上で開始した。2025年8月20日まで受け付ける。万博夏パスは、申請日の時点で大阪市内に居住しており、25年4月1日時点で4～17歳の子どもが対象。有効期間は25年7月19日から8月31日まで。

東海道・山陽新幹線「のぞみ」

年末年始も全席指定に

JR西日本とJR東海は12月27日～来年1月5日の期間、東海道・山陽新幹線の「のぞみ」を全席指定列車で運行すると発表した。「ひかり」「こだま」と九州新幹線の「みずほ」「さくら」は、通常通り自由席が設けられる。

阪急、磁気定期券終了

IC連絡定期券の範囲拡大

阪急電鉄は2025年4月1日より、他の鉄道会社線とのIC連絡定期券の発売範囲を拡大する。新たに対象となるのは、淡路駅とJR淡路駅でJR西日本に連絡する経路、天神橋筋六丁目駅から大阪メトロを経由し、近鉄、南海、京阪と連絡する経路、大阪梅田駅からJR大阪環状線を経由し、近鉄を利用する経路など。また、IC定期券の利用割合が高くなっていることなどから2025年3月31日で磁気定期券の発売を終了する。

シェア乗りタクシー

サービス地域拡大でリニューアル

NearMeと日本交通グループ関西は9月10日から「シェア乗りタクシー」サービスをリニューアルし、新たに運行を開始した。これまでは深夜早朝のみの運行だったが、9月10日からは運行時間を午前6時から深夜3時まで拡大。また乗車エリアは池田、高槻、茨木などの5市1町、降車エリアは乗車エリアから半径50キロまでとし、通勤などのほか大阪・関西万博開催などで予想されるタクシー不足の解消を目指す。利用申し込みは専用のアプリを通じて行う。

高齢者のコロナワクチン

定期接種開始する

大阪市は、65歳以上の高齢者などを対象にした新型コロナウイルスワクチンの定期接種を開始する。期間は10月1日から2025年1月31日まで。対象は65歳以上、もしくは心臓・腎臓・呼吸器に日常生活が極度に制限される程度の障害がある60歳～64歳までの人など。接種券の発行・送付は行わず、集団接種会場も設置しない。接種費用は3000円。市民税非課税世帯や生活保護受給者は自己負担なし。接種できる医療機関は、市のホームページで開示予定。

北陸新幹線延伸

関西から北陸の移動者減少

今年3月の北陸新幹線の敦賀延伸後、大阪など関西から金沢駅を訪れる人の数が開業前に比べて31.2%減少していることが、金沢大学の調査で判明した。同大学によると運賃が1950円高くなったこと、敦賀駅での乗り換えが必要となりツアーなど大人数での移動には不便になったことなどが減少の原因と予想される。

事故多発交差点

「長居」が全国ワースト

一般社団法人日本損害保険協が2023年の交通事故データをもとに作成した「全国交通事故多発交差点マップ」によると、大阪市の長居交差点が年間人身事故件数19件で全国ワースト1位タイとなった。このほか大阪市では、谷町9丁目交差点が3位、谷町4丁目交差点が4位、上本町6丁目交差点、梅新東交差点、瓜破交差点の3カ所が5位タイにランクインしている。

ヘアカット専門
コノミヤ放出店
いつでもどなたでも　男性も女性も大人からお子様までご利用ください!
1,200円 税込
大阪日日新聞を見た!で、ヘアカットされた方　粗品進呈!!
コノミヤ放出店限定サービス 期限:2024年9月30日まで
半個室で落ち着いた雰囲気です♪
※混雑により受付を早めに終了する場合がございます。早めのご来店をお願いします。※電話を設置しておりませんので、直接お店へご来店下さい。※券売機利用のため、千円札・小銭のご用意をお願いいたします。両替はしておりません。
全国に170店舗以上展開中!
ヘアカット専門 カットコムズ
コノミヤ放出店 受付時間 9:00～18:20
大阪市鶴見区今津南1丁目5番32号コノミヤ放出店1階
本部/富山県富山市田中町1-16-38TEL 076-443-5311

空いた時間を活用♪　未経験者歓迎!
地域ライター急募!!
Wanted!
あなたも本紙の紙面作りに参加しませんか?
原稿を作るパソコンとスマホさえあればできる、お仕事です。記事の書き方もしっかりレクチャーします!
内容　新しくできたお店、おいしいグルメなど、街の情報を取材し、本紙に掲載する記事を書くお仕事です。
報酬　お願いする記事の内容・文字数によって変動します。
居住地　守口市、門真市、近隣にお住まいの方歓迎!
資格　特に必要ありませんが、文章を書くのが好きな方、人とお話することが好きな方
オンラインでのQRコードを読み取りください
慣れてきたら特集もお任せ!
週刊 大阪日日新聞　大阪市北区中津6-7-1 3F
守口オフィス　大阪府守口市河原町10-15　2F
面接随時。電話またはメールで応募の上、当社守口支局(京阪・守口市駅前のテルプラザ2階)までお越しください。
06-6454-1199　担当:稲

買取実績 Thanks No.1 クリエイト大阪
「あなたが大切にされた家」だから
クリエイト大阪で、高く買い取らせて頂きます
お売りください
中古戸建て　中古マンション　収益物件　土地
築年数、面積にもこだわらず、あらゆる不動産に対応します。
他の査定でご満足いく金額がつかなかった方、お気軽にご相談ください。
クリエイト大阪のお客様とのお約束
仲介手数料 無料　POINT 仲介の場合、売れた金額のめ3%を手数料として支払いますが、クリエイト大阪なら手数料はかからず、お客様の手取りを増やします。
お引越し時の不用品処分 無料　POINT 売却後に引っ越す際、3階から重い荷物を運び出せば数十万円もの費負担が。クリエイト大阪なら不要品はそのまま。改装時にまとめて処分します。
即日即金 当社買取だからすぐお支払い　POINT 仲介でなかなか売れなければ値下げのリスクも。クリエイト大阪なら、当社自身が購入させて頂くから、お見積りの金額通りを、即日お支払いいたします。
契約不適合責任が免責 お売り頂いた後もリスクなし　POINT 仲介で売却後に不具合が見つかると、修繕費は売主のお客様負担に。クリエイト大阪なら、売却後に不具合が出ても免責になります。
Yahoo!ニュースでクリエイト大阪が取材されました!!
弊社の高額買取の仕組みが紹介されました。
C-OSAKA 「住まい」から、未来を
株式会社 クリエイト大阪
大阪市北区大淀南1-2-19 クリエイトビル(梅田スカイビルから南へ約50m)
営業時間 9:00～21:00　大阪府知事(2)57946号
お見積もり 再査定の相談 etc...なんでもお気軽にどうぞ。
0120-10-1177
クリエイト大阪 検索
http://www.c-osaka.co.jp
メールでのお問い合わせは info@c-osaka.co.jp
24時間365日対応!

関西初出店の屋内アスレチック
「トンデミ」が枚方モールにオープン
7メートルから垂直落下は、もはや絶叫マシーン!?

高さ6メートルのクライミングウォール

バンダイナムコアミューズメントが運営する屋内アスレチック施設「トンデミ」が9月6日、京阪・枚方市駅直結の新施設「枚方モール」（枚方市岡東町）の3・4階にオープンした。関西では初出店となる。

同モールの吹き抜けを利用した高さ10メートルの巨大立体遊具「トンデミタワー」や「京阪電車ジャンピングレース」をはじめ、日本初のアクティビティを5種類設置。このほか、トランポリンやクライミングウォールなど30種類以上を体験できる。天候に左右されずに楽しめるのも屋内型の魅力だ。

なかでも注目は、ワイヤーで7メートルの高さまでつり上げられ、垂直落下で滑り下りる「バーティカルスライダー」だ。まるで巨大な滑り台を垂直に滑り降りるスリルが人気を呼んでいる。体験した女子大生は「思っていたよりも高くて怖いが、クセになる」と話していた。

このほか、初心者でも楽しめるように難易度の異なる3種類、6コースが設けられた「クライミングウォール」や、ダンクシュートも楽しめるトランポリン、ペダルをこいでさまざまなレースにチャレンジする「サイクロビート」など、年齢を問わず楽しめるアクティビティがそろっている。

営業時間は午前10時から午後9時。最終入場は同7時30分まで。詳細は公式HP。

【読者特典】「トンデミ」全店で利用できる特別無料招待券をペア5組10人にプレゼント。希望者はハガキに住所・名前・電話番号を記入し、〒530―0071 大阪市北区中津6―7―1 3階・週刊大阪日日新聞「トンデミ枚方 招待券プレゼント係」まで。当選は発送にて。

「週4勤務」で仕事は回る？
労働力確保〝切り札〟に!?

そうやったんや! 週刊大阪日日新聞 論説委員 畑山博史の わかるニュース

「週休3日」は政府提案

かつて日本企業の代名詞といえば〝終身雇用と勤勉さ〟だった。当時、CMでも話題になった日本のサラリーマンを象徴する「24時間働けますか?」の見返りは、企業が極力解雇を回避していたこと。このため、社命とあれば社員は海外にも赴任し会社のために働いた。

労働基準法に定める休日は「週1日または4週4日」でしかない。政府が選択的な「週休3日」を打ち出したのは2021年。新たに空いた1日の使い道として、①育児・介護・ボランティア②地方兼業（都市部に住み働きながら、地方企業業務を副業として行うこと）を提案。今も国と地方の公務員は原則兼業禁止だが、民間労働者には柔軟な働き方を後押ししたことで注目された。

少子高齢化による労働力不足への対策は4つだけ。

①働いていない人に働いてもらう（高齢者や家庭人を指す）

②今、働いている人に長く働いてもらう（長時間労働を含む雇用延長を指す）

③すべての人に効率よく働いてもらう（AIや機械活用を含む）

④外国人労働者を導入（円安の日本では期待薄）

「週休3日」制は②で従業員に離職抑制へのアピール、同時に③で企業に労働力効率化を求めている。

中小企業に高いハードル

「週休3日」は従業員の多い大企業なら比較的簡単だ。改めてでなくても、すでに週末を2回絡め「9～10連休」取得を盆暮れ以外に義務付けている企業もある。

休みを増やす〟ことに伴う企業側の最大のメリットは人材確保だ。新卒者の採用時に「週休3日」を示せば学生の反応がいいし、離職を防ぐのにもプラスだ。加えて、業務にメリハリがつくことから生産性が上がり収益性も上がる。最後はコスト削減で、一斉に休みにすると事務所や工場の光熱費も削減できる。

やり方はいくつかある。

【労働圧縮型】出勤日の勤務時間を長くし、週単位では「週休2日」と同じ時間だけ働く。給与は変わらない。テレワークが可能な企業なら比較的簡単に導入できる。

【給与減額型】週40時間労働を32時間に。減った8時間20%分の給与が減る。企業側はこれを原資に、非正規などの人を雇う。副業解禁や個別研修受講などで収入補てんやスキルアップを目指す。

【労働時間削減・給与維持型】減らした労働時間を個々の生産性向上で補い給与は維持。限られた時間で高いパフォーマンスを求められ日本では向かない。

【フレキシブル型】月や年単位で労働時間上限を決め、その範囲で業務都合に合わせ稼働。独りで専門職的な職種遂行に向く。

大企業は既に「週休2・5日」

制度を上手に使いこなすのは社員自身であり、「週休3日」で新たな可能性を探るのか、「週休2日」でリスクを回避するのかを自ら選択することが大切だ。

「週休3日」についてのアンケートを見ると、「収入が変わらないなら」を条件に8割が賛成している。さらに「収入が同じなら、1日の勤務時間が長くなってもいい」が全体の半数と、給与に対するこだわりが強い。30歳以下では6割以上が賛成する一方、60代以上は過半数が反対しており、世代間の価値観の違いが浮き彫りだ。

ある大企業では役職定年になった50代後半の社員を「週休3日」でフレキシブルに働かせ、セカンドキャリア育成のための副業や地方兼業をあっせん。逆に60代の熟練工を本人の希望で週休1日にし、毎日の勤務時間を短くするなど柔軟に対応している。

労働者の年間休日の平均は107日。仮に1カ月に8日間休めば年96日。企業規模が大きいほど休日の取得も多く、1千人規模なら2024年の場合、土日祝と盆暮れ各5日ずつで計120日以上は休んでいる計算。つまり1年の3分の1は休みで、すでに「週休2・5日」を取っていることになる。

実際「週休3日」になると、介護や育児など私生活とのバランスも取りやすいし、空いた時間をスキルアップの勉強に使える。ただし、上司との関係はどうしても希薄になりがちで、昇進・昇給に不利に働く場合がある。

減給を恐れないための副業を考えよう。まずスキルがない人は、メルカリなどで不要品販売から始めては?

ITやアートの才能があればネット受注で自宅で稼ぐ手も。体力に自信があれば肉体型のエッセンシャルワーカーはどうだろう。常に人手不足の保育や介護の現場、コンビニや宅配など、さらに趣味が合えば農水畜産の手伝いも可能だ。無理せず身近なものから取り組むのがコツ。

「雇用規制緩和」論の内幕

最後に突然議論が巻き起こった「雇用規制の緩和」論について読み解いてみたい。小泉、河野両氏に共通するのは米国の雇用事情に明るいこと。その感覚で言えば日本流の〝終身雇用、企業戦士〟は異様に映る。すでに30代以下の労働者は雇用流動化を当然と受け止めており、経済界も支持している。

日本の労働政策は長年、失業率を下げることを第一にしており、公共職安での職業訓練や企業の人材獲得への投資も先進国では最低水準。企業・経済界は〝無駄飯を食っているように見えるおじさん・おばさん社員〟を何とか整理したいから、バブル崩壊後にあの手この手で早期退職を促してきた。時には退職金を割り増ししてまで募集したが、さっさと辞めるのは他に行き先がある優秀な人材ばかり。結局、会社がイメージした〝余剰人員〟は定年までにニッポリと会社に居座ることに。

OECD（経済協力開発機構）で「正社員の解雇のしやすさ」では現状で37カ国中11番目で決して低いとは言えないから、急いで規制緩和する必要性も見当たらない。

日本企業は辞めてほしい中高齢社員を再教育して送り出す動きが弱い。だから窓際に置いたり、無理に出向させて取引先や協力会社に迷惑を掛けたりしている。人材活性化へもっと本気になるべきだ。

同時に優秀な若手を飛び級でポストに抜てきする動きもまだまだ不十分だ。給与も年功序列では「高い業績に対する驚くほどのボーナス」は期待できない。これからの企業は必要な人材をポストと金でつなぎ止めないと、若手はアッという間に去っていく。

ここまで正社員の話を書いてきたが、今の日本は非正規雇用が4割に達する。非正規には「週休3日」も「週40時間労働」もなく、労働環境の悪化も著しい。同一労働でも賃金は7割程度で、企業はその分を内部留保。労働者から搾取し続けている。〝週休3日の議論〟よりも、こちらの方がよほど問題だと思うが、読者のみなさんはいかがだろう。

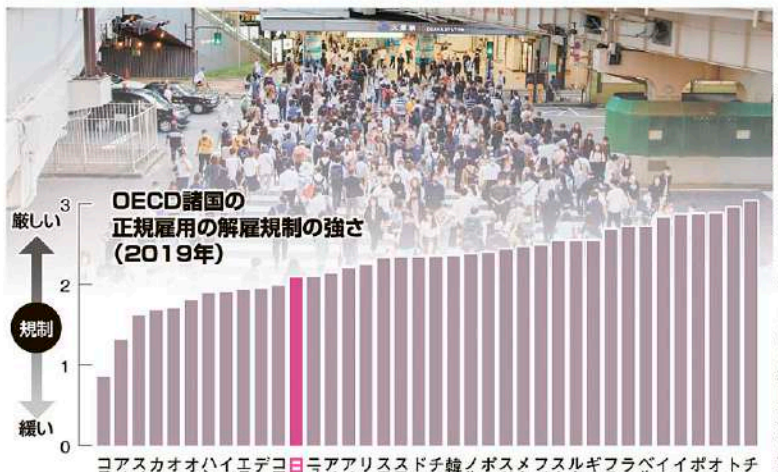

OECD StatsExtracts,"Employment Protection"2019年度データより作成

全国の名酒が梅田に集結
10月12・13日、グランフロント大阪で初開催

日本酒や焼酎、泡盛、ウイスキーなど47都道府県から日本を代表する様々な酒を楽しめるイベント「SAKE47」が10月12・13日の2日間、グランフロント大阪「うめきた広場」で開催される。

日本各地から集まった100種類以上の利き酒や商品の販売を行う。また能登半島震災復興支援として、石川県7蔵の日本酒を販売し、売上全額を寄付するなど地域復興の企画も行われる。

フードブースでは関西で人気の飲食店が2日間で10店舗登場。さらにソプラノ歌手YUCCAさんをはじめ、アーティストらが総合司会を務めるU.K.（楠雄二朗）さんとともに音楽で会場を盛り上げる。

チケットは前売り5000円（入場料2000円＋飲食チケット15枚3000円分）、当日6000円。問い合わせは、SAKE47実行委員会050（1720）7689へ。

総合司会を務めるU.K.さん（左）と実行委員会代表の山本兼嗣さん

家族葬・一日葬・火葬式など心温まるお見送りを
鶴見区・城東区 旭区・大阪府下
《一級葬祭ディレクター在中》
安心と信頼の三法社で。
ご安心して当社にお任せください。大切な方とのお別れを、すべてサポートいたします。
もしもの時は…
まずはあわてず三法社にお電話くださいませ。（24時間365日対応）寝台車でお迎えにあがり、故人をご搬送いたします。
自宅に安置できないわ…
当社に霊安室がございます。（日中の面会可能）
何を決めなきゃいけないの…
・喪主、世話役、その他の係
・葬儀の日時、宗派、式場、火葬場の確定
・飲食物の手配
・葬儀のプラン など
★10名様前後の家族葬なら…
三法社 家族葬ホール（鶴見区 横堤・緑）
●一日葬にもご利用いただけます
●ご家族のみでゆったりとした別れを
●「if共済会」にご入会で式場使用料が無料
※家族葬一例
★多くの方々でのお見送りなら…
鶴見斎場ホール
●認知度が高く、利便性に優れた公営式場です。施工数No.1の弊社にお任せ下さい。
ご希望の方にご案内パンフレット一式郵送いたします
お気軽にお問い合わせください。
お葬式後のアフターサービスも充実
各回忌法要・遺品整理・相続 など
資料請求 事前相談 受付中
※全葬連葬儀事前相談員在中
お客様の大半は過去のご施工主様のご紹介やリピーター。はじめての方も安心のお葬式を。
ご葬儀・供花・寝台車 株式会社 三法社
0120-042-242
もしもの時は365日24時間受付
ホームページ 三法社 検索 詳しくはホームページをご覧ください
事前相談・見学等でのご来社はこちらへ（要予約）
本社略図
大阪フューネラルホール観見
全国会員 if共済会加盟店
全日本葬祭業共同組合連合会 大阪葬祭事業共同組合 大阪市民葬儀取扱指定店
本社 〒538-0052 大阪市鶴見区緑通4丁目12番15号
営業所 〒538-0054 大阪市鶴見区諸口1丁目14番17号

賢いお金の貯め方、大切な家族のために
資産運用や相続準備を学ぼう!
これからの時代に、誰もが必要になってくる"お金のスキル"を短時間で効率よく学べる人気セミナー。先行き不安な今、老後資金や介護・相続の準備など、お金に関する不安が増している方へのオススメのセミナーです。
オトナ女子の～初級編～ マネーセミナー
参加無料
女性向け（夫婦参加OK）
10/5(土) 10:00～12:00 NSE梅田店 A室
大阪市北区曽根崎2丁目5-10梅田パシフィックビルディング 5階
●谷町線「東梅田」駅 ⑦出口 徒歩2分 ●御堂筋線「梅田」駅 徒歩5分
本セミナーのポイント
●お金のふやし方～具体的にはどのような金融商品でふやすのかを、実例の事例をもとにご案内
●お金の守り方～健康でないとふやしたお金が減るかも
●お金の遺し方～大切な人へ向けたメッセージ
お金の「基本」ふやし方・守り方・遺し方とは?
変数の工夫でアップ?リスクをしっかり細分したい!
紹介講師 和田 健 ワダ タケシ先生（クリイト株式会社）
「お客様に誠実に寄り添う」をモットーに、お一人お一人に合わせた丁寧なライフプランニングが好評。銀行員として培った経験、そして自身の父親の介護・相続の経験で得た"想い"をもとに、日々個別相談対応を行っています。
お申し込みはコチラ
■主催：週刊大阪日日新聞社 ■協力：マニュライフ生命
https://weekly-osakanichi2.net/form/money_seminar2/
後日、ファイナンシャルプランナーとの個別相談を無料で開催（希望者のみ）
※セミナーに関するお問い合わせは、右記2次元コードよりお願いいたします。電話でのお申し込み、お問い合わせは行っておりません。ご了承ください。
お土産付き! 5特典 「クロスタータ＋ガレッタ」の特別ギフトBOX
※写真はイメージです。

創業100年を目指しています 創業70年
Hair Salon 美粧館
The Barber 理髪館
きれいな人は髪がきれい
スタッフ募集
技術者 35万円～ 見習 25万円～
技術者 45万円～ 見習 25万円～
これから美容師・理容師を目指す方、親切丁寧に指導します（未経験者 20万円～）
株式会社 マツモト 第1企画部 採用担当 kikaku-1@matsu-moto.com 本社フリーダイヤル 0120-591-222 詳細は面談にて

プレミアムインタビュー

カリモク家具と聞けば、大阪人も知らない人はいないだろう。木製の家具製造卸で国内最大手のカリモク家具だが、人口減少社会にある日本で、稼ぎ頭だった婚礼家具の需要も姿を消し、格安の輸入家具の台頭などで業界は厳しい状況にある。こうした中で、他企業との協業など新たな試みに挑戦し、日本の高い技術で作られた家具を海外にも展開しようとする加藤正俊社長に話を聞いた。（佛崎一成）

国内最大手の木製家具メーカー

カリモク家具　社長　加藤 正俊さん

「異業種との協業を増やしたい」と話す加藤社長

—少子高齢化で人口減の一方、世帯数は増えている。家具業界の現状は。

小売りの業界で寡占化が進んでいる。例えば、ベッドのフレーム出荷台数を見ると、国内の約4割をニトリが占めているような状況だ。私が入社した1991年ごろは、フランスベッドのシェアが4割だった。つまり、小売業とメーカーで立場の逆転が起きており、小売業の寡占化が進んでいる。

合わせて今はデフレ経済の〝終わりの始まり〟だと思うが、われわれの業界では海外から輸入される格安品がシェアを伸ばしてきた。そんな中で、自分たちのポジションを確立できた企業だけが生き残っている感じだ。

—さまざまな業界で、高級か安いかつまり、中間の商品が売れにくくなり二極化が進んでいると聞く。

全体的に価格帯が下がってきたが、ここへ来て円安や人件費高騰、資源高があり〝低価格競争の終わりの始まり〟と認識している。

量販店も昔に比べて価格が上昇している。確かに二極化の傾向はあるが、今でも中間のボリューム層が占めている業種ではある。

こうした状況の中で、われわれはマルチブランドでビジネスをしている。ニトリやナフコ、島忠などにプライベートブランド的な商品を提供する一方、ダイニング7点セットで200万円を超えるような商品もそろえている。規模は全然違うが、トヨタ自動車と同じように幅広い価格帯がそろっている。

—カリモクは認知度も高い。

日経BP社のブランド・ジャパンでは、600番台には入っており、フランスベッドや大塚家具と同じくらいの認知があるのは強みだ。

また、お客様の希望に合わせてソファーの張地、ダイニングの木材の種類や塗装色など、希望に合わせてオーダーできるところも強みと認識している。

—ユーザー像は。

40～50代の方が新築の際に購入されるケースが目立つ。私が入社したころは婚礼家具と新築が二大事業だったが、現在は独身の男女がすでに同居状態にあり、気に入ったら結婚するパターンが増えている。結婚時の〝ハレの消費〟がなくなっている。

—時代と共に家具の需要も変化する。

もちろん変わる。当社はリビングとダイニングの家具が中心で、昔は食器棚をたくさん扱っていたし、バブル期にはリビングにキュリオケースなどを置いて装飾物を並べる人が多かった。しかし、今はダイニングには備え付けの食器棚があり、リビングにはテレビボードとソファという需要が比較的多い。さらに若い人は、ソファも背もたれのないデイベッドだし、テレビも置かず、寝転んでタブレットやスマホを見る。そんな暮らしぶりに変わってきていると感じている。70年代当時は考えられなかったテレビを置かない生活様式が訪れるかもしれない。

—カリモクと言えば、いすの座り心地に定評がある。

いすに関しては長い間、座り心地の研究をしてきており、人間工学に基づいたEISという独自基準も設けている。いすに座ると、立ち姿勢の約1・4～2倍の荷重が腰にかかるため、「体に悪い商品を売ってはいけない」「お客様に迷惑をかけてはいけない」と、ソファとダイニングチェアに関しては座り心地の良さにはこだわっている。

—社長はカリモク家具で、どのような道を歩んでこられたのか。

今は一つの会社だが、昔はトヨタが自工（自動車工業）と自販（自動車販売）に分かれていたのと同様に、当社も刈谷木材工業と カリモク家具販売に分かれていた。

このうち私は家具販売に入社。グループ企業が製造した家具を買い取って倉庫で管理し、全国の営業所から得意先に卸すという役割だ。その流れを監査する仕事で、モノとお金の流れを学んだ。

当時、取引先だった家具店はいずれも利益が出ていた。経営者はもちろん、いわゆる専務や常務も結構な給料をもらっていた記憶がある。

—当時の家具店は潤っていた。

婚礼家具の需要が大きかったからだ。現在はそのマーケットサイズは半分以下になってしまったが…。特にわれわれの会社がある愛知県は、豪華な嫁入り道具を持って嫁ぐ風習があった。

家具店は商店街では呉服屋と並び、一番大きな土地を所有していたため、相続対策として出店していた。ところがバブルが崩壊し、婚礼家具が売れなくなった。健全経営だった家具店も売上が下降し、借金が年商より膨らむケースも出て、多くが倒産・廃業した。販売先の減少によって、当社にも危機が長く続くこととなった。

—どう乗り切ったのか。

新しい得意先の開拓だ。未開拓の家具店というよりも、新たな業種としてハウスメーカーに目をつけた。

バブル崩壊後はハウスメーカーも新築着工件数が減っていたから、新築購入者にいろいろなサービスを提供していく流れにあった。新築購入者向けの家具の販売会を共同でやったりもした。

また、百貨店もフロアの坪効率で売上を見るようになり、家具売り場が姿を消していった。このため、百貨店外商に、全国に増やしていたわれわれのショールームで販売会を開催してもらった。

その後、経営の合理化を図る目的で二社を合併した。

—コロナ禍の状況は。

正直、短期的な売上のマイナスでは過去に経験したことのない落ち込みだった。緊急事態宣言で大手流通業が店を閉めることになり、強制的に需要がカットされたからだ。そんな中で、アマゾンなどのECの売上は逆に増えていた。このため、急きょ自社ECサイトを立ち上げた。

面白かったのはアマゾンにECの立ち上げを報告したときのことだ。競合するため嫌がると思っていたら、アマゾン側は「いいですね」と言ってくれた。アマゾンはプラットフォーマー。宣伝してくれる仲間が増えれば、最終的には自分たちが勝てる自信があるのだと感じた。

—思い出に残るエピソード。

いくつかあるが、ナガオカケンメイさんとの出会いが思い出深い。商品をカタログに載せてお客様に提供するやり方しか知らなかったわれわれに、ナガオカさんはカフェ兼リサイクルショップ兼家具屋という場所で、まったく違う売り方をしていた。60年代ミッドセンチュリーの時代のデザインに優れた製品でコンテンツを作る。いわゆる今風にいえばブランディングだ。それがカリモク60という別ブランドをスタートさせるきっかけになった。

それまでの企業の考え方は、若い人に選んでもらえる新製品を一生懸命開発していた。しかし、既存製品をブランディングすることで、売れ方が変わることを知り、すごく勉強になった。

—海外展開も図っていると聞くが。

ここ数年で少しずつ輸出が出来るようになってきた。すでに韓国では、カリモク60を扱う得意先が現れ、従業員も雇用し売上も安定してきている。スターバックスコーヒーやマクドナルドのように、かつて米国や欧州で流行したモノを日本に持ち込む流れがあったように、日本も中国や台湾、東南アジアに向けて同じような流れが作れると考えている。同様にミラノサローネへの出品も世界中に存在をアピールするのが目的だ。国内マーケットは少子高齢化の中でのシェア争いにあり、拡大する状況にはない。海外とのバランスを上手くとっていきたいと考えている。

—日本の家具は海外でも通用するということか。

そう考えている。現に韓国では日本の1・3～1・5倍の価格で販売できている。東アジアの人々には〝メイド・イン・ジャパン〟の信頼は絶大だ。一方、欧米は各国に規制があるので一筋縄には行かない。米国や英国は、表張りの素材が難燃素材、いわゆる燃えにくい素材でなくてはならなかったりする。また、米国や欧州は靴を脱がない文化でもあるので、各国にフィットする形に作り替える必要もある。いろいろと勉強中だ。

—今後の展開は。

当社としては協業を増やしたいと考えている。過去にはベネッセと一緒に学習机を作ったことがあった。ローランドとは、リビング空間に合うツヤのない電子ピアノの木枠を共同で開発したり、仏壇大手のはせがわとは現代家屋に合う仏壇を開発したりしてきた。

ほかにも資生堂の化粧品「バウム」の商品パッケージの木製部分を作ったり、三菱鉛筆とはボールペンの木製グリップを作ったりしている。協業の取り組みをさらに広げていきたいと思っている。

—事業のやりがいについて。

これは新入社員にもする話なのだが、家具は人生の門出にお求めいただくことが多い。新居や入学などいわゆる〝ハレの日〟の消費ということだ。さらに、家具は家の次に長く付き合うもので〝人生の相棒〟を提案する楽しみでもある。採用面接で「子どものころに当社の学習机を使っていた」と実際に聞くこともあり、本当にありがたいと感じるし、うれしくなる。

長い付き合いとなる家具。その〝人生の相棒〟を提案する楽しみ

カリモク家具

リビング・ダイニングを中心とした日本を代表する総合家具メーカー。1940年に愛知県刈谷市で創業。製造から卸売りまでを手がけ、木製家具メーカーとしては国内最大手。全国に26のショールームと3つのアウトレットを展開。卓越した生産技術力や品質管理体制、安定した資材供給、さらに緊密な連携力を発揮する販売・流通などが一体となり、木製家具国内生産トップの信頼を獲得している。

愛知県にある本社

カリモク家具株式会社
本社／愛知県知多郡東浦町大字藤江字皆栄町108番地
電話／0562(83)1111(代)
社員数／920人　年商／237億円(2023年度実績)

週刊大阪日日新聞
公式SNSやっています！
Follow me
X(Twitter) @osakanichi2
Instagram【北東部版】nichinichi_hokutou
Instagram【キタ版】nichinichi_kita
Instagram【京阪版】nichinichi_keihan

どんなご葬儀がご希望か、
お話を聞かせてください。
大阪市規格葬儀取扱指定店 大阪セレモニー
代表取締役　山田愛子
FAMILY'S FUNERAL HALL
～小さな小さなご家族だけのお葬式～
正社員募集
未経験者歓迎
詳細はQRコードにて▶▶▶
旭区役所より　徒歩2分
〈お問合せは〉
大阪市旭区大宮1－5-28
http://osakaceremony.com
お気軽にお問合せください
24時間受付/年中無休
0120-78-9192

熱血女性社長コラム

十人十色のお葬式

代表取締役社長
山田愛子

モチベーションについて

ある知り合いから先日、「愛子さんの会社は皆さん、意欲的に仕事をしているように見える。社員のモチベーションをあげるのになにか工夫されていますか？」と聞かれました。

会社は皆で大きくするものです。例え先頭を走るのが社長でも、支えてくれる社員の人間性が高いほど会社は安定していきます。社員たちのやる気は、自分たちの生活を守るためにも高い方がいいですね。

弊社の仕事は、昔みたいに型にはまったものが少なく、1000人いれば1000通りの葬儀があります。〝どうすれば満足していただけるのか〟経験や知識をもとに、担当社員が一生懸命考えてきます。

「こんなことをやってみたい」という社員からのアイデアがあれば、「後悔のない葬儀をしていただくために考えてきたんやね？やってみたら!?素晴らしい！」と必ず伝えます。弊社にマニュアルはなく、あるとすれば喪主様の満足度。お客さまに、さまざまな要望や言葉をかけていただくことが社員の意欲につながっています。

モチベーションを持って働きたい人は、どんどん挑戦ができる弊社でまずは、やりがいを持って仕事をする経験を積んでいただけたらと思っています。求人応募をお待ちしております。

過去の社長コラム
全部読めます。
http://www.osakaceremony.com
大阪市規格葬儀取扱指定店
(株)大阪セレモニー
本　社　大阪市旭区大宮1-4-26
葬儀ホール　大阪市旭区大宮1-5-28
(0120)789192
http://www.osakaceremony.com

ニチニチ放送局

新店＆おトク情報・おもしろネタ満載！

NICHI×NICHI HOUSOU-KYOKU

都島区・都島

樹木葬の無料相談会を開催！

近年、木や花をシンボルにする「樹木葬」が注目されている。こうしたニーズを受けて大阪みやこ霊廟は、10月11～13日まで樹木葬の無料相談会を開催する。ペットとともに眠れるプランや、誰とでも入れる2人用タイプなど気になる情報に加え、実物の展示もあるためリアルな雰囲気を感じる事ができそうだ。永代供養付きで墓じまいの必要がないので、子孫に負担を掛けたくない人も要チェック。

■加登　都島店　大阪みやこ霊廟内／大阪市都島区都島本通1－20－17／フリーダイヤル（0120）272822。

広域

4分半でごちそう級の本格中華

忙しいママ必読！「はちみつ黒酢ダイエット」や「すしのこ」でおなじみのタマノイ酢から今夏「レンジで楽チン　麻婆豆腐の素」（オープン価格、税込み225円）が発売になった。材料を入れて、混ぜるだけ。あとはレンジで4分半。「旨辛」の香り漂う、本格的な麻婆豆腐だ。外箱にレシピ動画が見られるQRコードを掲載しているから、料理が苦手なあなたも気軽に作れる。

■タマノイ酢／堺市堺区車之町西1－1－32／電話072（238）1022／https://www.tamanoi.co.jp/

城東区・蒲生四

毎週土曜は無料で5教科を追加指導！

安心の料金設定で、質の高い指導が人気の個別指導塾フォレスト。独自の取り組みの一つに、5教科対応の無料個別指導クラスがある（中学生対象、自由参加）。

毎週土曜、午後7～10時の間は通常授業とは別に複数講師で5教科をまんべんなく指導する。1時間のみの参加もOKなので、クラブとの両立も可能。授業ではまかなえない疑問を解消することで、内申点や実力アップに効果を発揮している。

今なら授業料2カ月半額＆入会金無料。塾代助成カード利用可。月～金・祝は正午～午後8時。土・日は午前10～午後3時まで受け付けている。

■個別指導塾フォレスト蒲生四丁目駅前校／大阪市城東区中央1－12－17　モーガン第1ビル2階／フリーダイヤル（0120）914363／「塾長炎のブログ」で検索。

守口市・守口

健康×くらし 2本立ての市民講座

松下記念病院は、10月8日午後2時から（受付は午後1時半から）「膠原（こうげん）病」と「生活上のトラブル対策」をテーマにした市民公開講座を同病院2階講義室で開催する。

本来、体を細菌から守る免疫が自分の臓器を傷つけてしまう「膠原病」を専門家がわかりやすく解説する。

また、生活上のトラブルでは、年々手口が複雑化する特殊詐欺について、警察署と弁護士が、だまされないための重要なポイントを上げながら対策を呼びかける。先着100人、参加費は無料。電話かLINE（事前登録必要）で事前予約が必要となる。

■松下記念病院　患者支援連携センター／守口市外島町5－55／LINE（登録必要）または電話06（6992）1231。

都島区・都島

パンとスイーツの祭典がベルファで初開催！

これまでさまざまな商業施設で開催を重ねてきたグルメイベント「ぱん＆スイーツまつり」がベルファ都島1階中央モールで初開催！　日時は10月12、13の両日、午前10時～午後6時まで。

本紙のグルメ担当記者が厳選したパン屋さん、スイーツ店、合計11店舗がベルファに勢ぞろい。イベント会場2店舗でお買い上げ＋ベルファ都島内店舗のレシート総額500円以上で、ベルファ都島で当日から使える500円分の商品券が当たるお楽しみも。家族そろって「パン・スイーツの秋」を楽しんで。

■ぱん＆スイーツまつりin ベルファ都島／大阪市都島区友渕町2－13－34／週刊大阪日日新聞事業局／電話06（6454）1199／当日は電話080（3347）1508。

守口市・守口

参加無料の終活フェア開催！

10月8日、午前11時～午後4時まで、守口文化センター（ナジーホール）3階でもりぐち終活フェア」が開催される。終活や健康、老後のお金に関する各種セミナーや弁護士による個別相談、福祉用具の体験など内容盛りだくさん。主催する守口門真総合法律事務所の村上和也所長弁護士はこれからの人生を元気に楽しく暮らすきっかけになれば。参加無料なので気軽にご来場ください」と呼びかけている。

■もりぐち終活フェア事務局　守口門真総合法律事務所／守口市寺内町2－7－27ステーションゲート守口5階／電話06（6997）7171。

北区・梅田

大人女子のマネーセミナー初級編 参加無料〈お土産付き〉

賢いお金の貯め方、大切な家族のために資産運用や相続準備を学ぼう！　女性向け・夫婦参加OK。「クロスターナガレッタ」の特別ギフトBOXのお土産付き。

先行き不安な今、老後資金や介護・相続の準備など、これからの時代に、誰もが必要になってくる。お金のスキル”を短時間で効率よく学べる人気セミナー。

開催日は、9月28日か、10月5日のいずれか。時間は両日ともに午前10時～正午。場所はNSE梅田店　A室（大阪市北区曽根崎2－5－10　梅田パシフィックビルディング　5階）。講師は、和田健さん（クリイト）。

下記QRから申し込みを。

■マニュライフ生命

講師の和田健さん（クリイト）

北区・大阪

リーズナブルな本格イタリアン

愛犬と行けるイタリアン「ザ　コーナー　ピッツェリアアンドカフェ」が、このほどKITTE大阪1階にオープン。約12種類あるピザは、イタリア産の小麦を使用し、生地から手作り。石窯で焼き上げられるため、外はカリッ中はモチモチ。前菜からメイン、ドルチェまで用意されている本格派だが、価格はリーズナブル。テラス席や個室もあるので、どんなシーンでも利用できる。

■ザ　コーナー　ピッツェリアアンドカフェ／大阪市北区梅田3－2－2　KITTE大阪1階／06（6467）8436。

西区・四ツ橋

地中海沿岸の多国料理店を「いつもの一軒」に

イタリアン、フレンチ、スパニッシュなど、地中海沿岸各国の代表料理のなかから大森康弘店主が選りすぐり、和風のエッセンスを取り入れ提供する「地中海ビストロUMaMi」が四ツ橋にこのほどオープン。フムスやクスクスなどの珍しい中東料理だけでなくパスタやブイヤベースといった日本人になじみ深いメニューもそろう。

■地中海ビストロUMaMi／大阪市西区新町1－22－22－104／https://www.instagram.com/bistro.umami/

◎情報掲載について
大阪市、守口市、門真市の飲食店様、ご近所や地域住民の方に、お店のお得なサービスをお知らせしませんか。詳しくは週刊大阪日日新聞・編集部【電話06（6454）1199】まで。
来読者投稿は、投稿いただいた内容をそのまま掲載しています。サービス内容などと変更している場合もございますので、予めご了承ください。

東大阪市・鴻池新田

オープンスクールで専門技術体験！ 人気のネイルアートも

鴻池学園高等専修学校は、ファッション科・総合福祉科・普通科の3科が学べ、特に資格取得に力を注いでいる。卒業後は大学、専門学校への進学や併設校への内部推薦が可能。また資格を生かし就職をする卒業生も。

オープンスクールは10月5、19日、11月9、30日の他12月、翌年1月に開催。各分野の在籍講師によるネイルアート、小物製作、福祉はレクリエーションと介護、パソコン体験の中から選択。参加者にはうれしいノベルティ進呈。自分の“好き”に挑戦しよう！

予約・詳細の確認はQRコードから。

■鴻池学園高等専修学校／東大阪市西鴻池町1－5－4／電話06（6745）7868。

令和5年度生徒作品「全国服飾学校協会会長賞」受賞

大阪府立高入試特集

偏差値60超

“2番手校”志望者こそ、英検2級を活用すべし

高校入試において、「英検2級取得」が志望校合格のための武器として活用されていることをご存じの保護者も多いだろう。英検2級を取得すると、英語の試験で読み替え率80％（72点）の得点に換算でき、当日の入試点数と比較して高い方を得点として採用できる、という制度だ。ただ、その状況も年々少しずつ変化しつつある。文理学科が設置されているトップ10校を目指す人にとっては、もはや「英検2級」では安心できないらしい。むしろトップ10校以外でC問題を採用している難関校を志望する生徒の中で、英検2級活用が広がりつつある。（磯見愛香）

「トップ10校を目指す生徒にとっては、2級取得レベルにまで英語力を上げるのは当然。C問題も易化しつつあってか、むしろ当日の試験の点数が8割を超える人も多い」と開成教育グループの上席専門研究員、藤山正彦さんは話す。トップ校は競争が年々激化し、どの教科も満点を目指せるほどの実力がないと倍率で負けてしまう。「保険」として取得する流れは変わらないものの、当日でより高得点を出す必要があり気が抜けない、という状況になっている。

ハイレベル校と私立校受験生は英検マスト

一方、トップ10校の次に来る、偏差値60以上とハイレベルな“2番手校”を目指す受験生にとってはフル活用しない手はない。2025年度入試では、トップ10校以外に加えて9校が英語にC問題を採用すると発表しており、出願倍率1・2倍を超える人気校も多い。そういった高校を目指す人にとっては、他教科の勉強に集中するために事前に取得しておくことがプラスに働くだろう。なお、準1級を取得すれば読み替え率100％、90点満点となる。

私立校でも英検を入試に活用できる学校は多い。多くの高校では、府立校と同じように換算した点数と入試の英語得点を比較し、いずれか高い方を英語の得点とする形式を採用している。例えば大阪薫英女学院高校（摂津市）では、英検2級以上であれば90％の得点が保障される（25年度入試要項）。私立併願対策にも英検は活用できる。

■英語C問題を採用する府立高（2025年度）

掲載校は、住吉高のみ英語・国語がC問題（数学はB問題）、ほかは全科目にC問題を使用している。

★	池田	池田市旭丘	1.23倍
★	春日丘	茨木市春日	1.44倍
	八尾	八尾市高町	1.08倍
	富田林	富田林市谷川町	0.96倍
★	泉陽	堺市堺区	1.39倍
	和泉	岸和田市土生町	1.11倍
	鳳	堺市西区	0.97倍
★	千里	吹田市高野台	1.36倍
★	住吉	大阪市阿倍野区	1.33倍

C問題採用校参考：令和7年度　大阪府公立高等学校等アドミッションポリシー〔求める生徒像〕並びに学力検査問題の種類並びに学力検査の成績及び調査書の評定にかける倍率のタイプ（大阪府教委）
出願倍率：令和5年度大阪府公立高等学校一般入学者選抜（全日制の課程）の志願者数（令和5年3月6日午後2時（締切数））　※1.2倍以上は★

英検試験が「実用」重視に

そんな英検だが、従来の学習方法のままだと対策不足になりそうだ。英検協会は2024年度第1回検定から、3級以上の級（1級、準1級、2級、準2級、3級）について一部の出題形式をリニューアル。知識や技能の習得だけでなく、コミュニケーションを行う目的や場面、状況などに応じた言語の運用を基本に思考力・判断力・表現力などを測れるような出題形式を取り入れる。具体的には、「リーディング」「ライティング」「リスニング」「スピーキング」の4項目のうち、「リーディング」の問題数が大幅に減る。準1級であれば41問から31問と10問も減少する。その代わり、「ライティング」である英作文の問題数が増え、2級以上になると意見論述の出題に加えて内容の「要約」問題が出題される。

ライティング対策のポイントとして、「ペンギン英会話スクール本校」（北区大淀中）の受験担当者は、「一見かなり難しく感じるが、少し対策すればきちんと高得点が狙える。ただ、英語力以前に『何をどう書いたらいいか』がまず思いつかず手が止まる、という人が多い印象。英単語や英文法を学ぶより前に、母語である日本語のままでいいので、まず社会のあらゆるトピックを知り、それに対する自分の意見を持ち言葉にする練習が必要」と話す。

英検を受験準備に活用するという観点もある。英語C問題では筆記が30分なのに対してリスニングが25分。さらに配点は、A・B問題は約20％だがC問題は約33％と高い。「リスニングに強くなるためにも、早めに英検で親しんでおくといいだろう」と藤山さんは話す。

■英検（リーディング、ライティング）のリニューアル内容
（英検協会HPより）

級	一次試験 筆記試験 Reading	Writing	試験時間
1級	41問→35問 ・大問1:短文の語句空所補充 →3問削除(単語問題) ・大問3:長文の内容一致選択 →3問削除(設問No. 32-34)	英作文問題の出題を1題から2題に増加 既存の「意見論述」の出題に加え、「要約」問題を出題	変更なし（100分）
準1級	41問→31問 ・大問1:短文の語句空所補充 →7問削除(単語問題) ・大問3:長文の内容一致選択 →3問削除(設問No. 32-34)		変更なし（90分）
2級	38問→31問 ・大問1:短文の語句空所補充 →3問削除(文法問題など) ・大問3B:長文の内容一致選択 →4問削除(設問No. 30-33)		変更なし（85分）
準2級	37問→29問 ・大問1:短文の語句空所補充 →5問削除(熟語・文法問題など) ・大問3B:長文の語句空所補充 →3問削除(設問No. 28-30)	英作文問題の出題を1題から2題に増加 既存の「意見論述」の出題に加え、「Eメール」問題を出題	時間延長（75→80分）
3級	変更なし		時間延長（50→65分）

このたびのリニューアルに伴い削減する設問番号は（　）内で示しています。2023年度までの現行の設問番号を表します。
※なお、合格基準スコア、CEFR算出範囲の変更はございません。

関西で唯一、中3生で長期留学できる女子校

“英検や留学に強い”大阪薫英中高

JR「おおさか東線」の開通からはや5年。弊紙配布エリア（都島・旭・城東・鶴見区）から通いやすく、注目を集めている学校がある。22年に渡り、英検の1級合格者数が全国トップクラス、中学3年生に長期留学できるというのが関西で唯一の女子校「大阪薫英女学院中学校・高等学校」（摂津市）だ。「国際科」の約半数の生徒が準1級以上を取得し、加えて「普通科」も含めた準2級以上の取得者は9割以上を占める。一般的な高校生の準2級取得について、文科省の目標値では5割、大阪府平均も約4割強にとどまる。どんなカリキュラムを展開しているのか、同校の篠原寛頼教頭に紹介してもらった。

なぜ、「英検に強い」のか

まず、「薫英といえば、留学」といわれるほどで、1988年から約30年間、グローバル社会で活躍する女性の育成を掲げ、4600人以上が海を渡り異文化圏での生活を経験し、夢の実現や自己成長につなげている。

留学先は自然豊かなニュージーランドで、現地50以上の姉妹校との提携をはじめ、現地女性アドバイザー、薫英の専門部署、ホストファミリーと4つのサポート体制を整える。

滞在は、1年間の長期と、3カ月の短期留学で、修学旅行も海外を用意している。留学制度が生徒らのモチベーションになっているのはいうまでもなく、出発するまでに英検準2級以上を取得する。実践的で実用的な英語のアウトプットの場が明確であるので、英語に特化した「国際科」以外の「普通科」から も準1級合格者を輩出するほどだ。また、合格者が発表される掲示板の前では、「次は私も載ったんね」と生徒の活気ある声が聞こえてくるという。

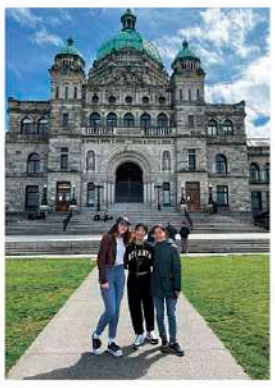

帰国後に「自分が変わった」という生徒は多い。異国の文化や生活を知り、現地の人と交流し、違いを実感することで英語“プラスアルファ”を持ち帰る。例えば、自然豊かなニュージーランドで森林保全の法律を知りもっと学びたいと、法学部へ進む生徒や、実家との仕送りのやり取りの中で為替を体験し、経営学部への興味を持った生徒など、将来の目標を見つけるきっかけになっている。

女子校ならではの校風

「みんなで一つのものを作る、一人で勉強しない」という同校独自のメソッドがある。体育祭を4月に実施し、スタートダッシュから“クラス作り”に力を入れる。篠原教頭は「しっかりクラスづくりができると授業も前向きになる」と実感する。早期に生徒一人一人の居心地の良さ、会話しやすさ、発言しやすさを醸成する。英検取得の取り組みもクラス全体でチャレンジしている。

指定校推薦枠がすごい！

関関同立や外国語大など、約250校、約1000人分の推薦枠が用意されている。篠原教頭は「卒業生がゼミなどで存在感を示してくれているおかげ」と振り返る。続けて、「英検は大学入試で有利な武器となります。総合選抜や点数加算、受験資格など。例えば、準1級以上であれば近畿大学の公募推薦で英語が満点（みなし得点）になるなど、生徒の自信につながっています」と胸を張っている。

<取材協力>大阪薫英女学院中学校・高等学校
摂津市正雀1-4-1　電話06-6381-5381（学校代表）　https://www.kun-ei.jp/

令和版 ニチニチ子育て研究所

みんなで一緒にトリック・オア・トリート

親子で楽しむハロウィーン特集

HALLOWEEN

忙しい中でもハロウィーンを楽しみたい! 今回の子育て研究所は身近にあるもので簡単にハロウィーンを味わえるアイデアを特集してみました。普段はなかなかできなくても、ハロウィーンの日は親子で一緒におそろいの仮装をしてトリックオアトリート! お家にあるものたちも今日は一風変わった装いで…きっと楽しい一日に♥

100均でそろえるパーティーグッズ

切り抜くだけでおそろいコーデ

親子おそろいマント

【用意するもの】
・フェルト生地1×1㍍
・フェルト生地2×2㍍
・親ちバサミ

【作り方】
①2枚のフェルトをそれぞれ円型にハサミで切り取る
②①を半分に折る
③②の折れ目の真ん中に首を通すための穴を作る(首が通りやすいようにスリットを入れてもよい)
④マントの裾をジグザグに切ったり、その他もクモの巣型に切り取ってみたり…
お好みで切り取ってみたら完成!

出典元:https://www.deliacreates.com/no-sew-halloween-spiderweb-cape-tutorial/

魔女の帽子ストロー

【用意するもの】
・色画用紙 セミB4 100円(税込110円)
・ストロー

【作り方】
①色画用紙に直径5㌢と直径8㌢の円を描く
②直径8㌢の円を切り抜き、それを半分に切って半円を作る
③半円のうちの1つを取り、円すい形に丸める。テープで丸めた状態で固定する
④円すいの尖った上部を切り取り、ストローを入れるための穴を作る
⑤工作用のはさみで、直径5センチ円の中心にストローを通すための穴を開ける
⑥紙ストローと紙を④と⑤の両方に取り付ける。2つの部分を合わせると、魔女の帽子の完成!

くるっと巻いて留めたら完成

出典元:https://www.deliacreates.com/diy-halloween-straw-toppers/

クモの巣プレート

ホイップペンでお皿にお絵描き

【用意するもの】
・ホイップ 生クリーム30㎖110円(税込) ・黒地のお皿

【作り方】
①黒いお皿を用意
②ホイップソースでクモの巣や魔女の帽子など描いてみよう!
③その上にケーキやお菓子を乗せて完成!

お手軽!ハロウィンフード 食べる毒キノコ

からしマヨネーズにしてもおいしい♥

【用意するもの】
・トマト ・ゆで卵 ・マヨネーズ

【作り方】
①ゆで卵の底を切り落とし、お皿の上に立てる
②トマトを半切りにし、中身をくり抜く
③卵の上にマヨネーズを塗り、その上に②のトマトをかぶせる
④マヨネーズでドット柄に模様をつけたら完成!

---

vol.2

オーバー過ぎる〝へぇ〜〟

苦手な会話が上手くなる!

U.Kに学ぶ!しゃべる技術

今回教えたい会話テクニックは〝話す相手をひきつける〟方法です。人と話をする時を思い出してください。どんな風に相づちを打っていますか? 実はこの相づちの打ち方がめちゃくちゃ重要なのです。

ファーストステップとして超簡単な返事の仕方を教えましょう。「へぇー。そうなんですか」の〝へぇ〟の部分を強調することです。すると相手には「話を真剣に聞いてくれている」と伝わります。

いつも感心するのですが、日日新聞の記者さんはみんな聞き上手。だから自然にそれができていますよ(ゴマスリ)。

あとはうなずき。オーバー気味にうなずけば「あなたにとても興味がある」と印象を与えられます。僕もラジオ番組で相手に気持ちよく話してもらえるよう、この二つを意識しているんです。

U.K. オフィシャルサイト

ラジオDJ・タレント・作家をこなす関西では絶大な知名度とウィットに富んだ巧みな話術を操る唯一無二の存在。「関西エンタメ界のタレ目王子」として、さまざまなラジオやテレビに出演。「くっすん」の愛称で親しまれた。現在、「苦手な会話がうまくなる U.Kに学ぶ「しゃべる」技術」をテーマに動画、新聞連載、講演&講義を展開。自著「ONLY U. 親卒で才能を開花せよ!」を出版し、守口市の「もりぐち夢・未来大使」も務める。

ラジオ大阪×週刊大阪日日新聞コラボ企画

子どもハッピープロジェクト

Vol.5 9月18日放送後記

上段左から、福井社長、山口さん、下段左から U.Kさん、石橋演田記者

「できた!」で心と体を育む体操教室

ネイス株式会社 南友介社長

MCの山口さんから、ネイス体操教室の生徒たちにお菓子が届けられた

全国で子ども向けの体操教室や、発達障がいのある子ども向けの教室を運営するネイス。体操の元日本代表でもある南さんが大切にしているのは、「自分はできる」という自己肯定感や自己効力感。「子どもたちは大人になる過程でたくさん困難なことに出会うはず。乗り越えられるように、幼少期から心と体を育んでほしい」と話した。

QRコードから番組が聴けます!

ラジオ大阪OBC

「U.K.と山ちゃんのおかしな時間」

毎週水曜 17:15〜17:30
(「子どもハッピープロジェクト」は第3週水曜のみの放送)
【メインMC】
U.K.(タレント、俳優、ラジオDJ)
山口幸平(株式会社シェルティ代表)
平野雅章(京都東山 即成院住職)

次回(10月16日)ゲストは…
新極真会
大阪東部支部 支部長
阪本晋治師範

全体でおよそ600名の道場生が在籍する空手道場「新極真会」。空手を通し地域貢献、青少年育成に力を注いでいる。教育を重視した指導方針が多くの保護者から支持を得ている。

〝大阪〟の出来事を配信中!
週刊 大阪日日新聞
ニュースダイジェスト
LINE NEWS
月・水・金12:21に厳選記事8本配信中!
「友だち」42万人以上

秋のわくわくクーポン
貸靴と無料
本券で5名様まで有効
ボウリング王国 スポルト 今福店
城東区今福東 1-9-16 3F イズミヤ横
スポーツ今福パーキングボウリング利用者【3時間分で無料】
お問合わせ ☎06-6936-1271
※使用期間は2024年10月31日(木)まで。
※本券で貸靴3足無料となります。※お1人様1日1枚使用。
※受付の際、フロントに本券をご提示ください。※特別営業期間はご利用不可。
※他の無料券との併用不可。※ご予約・大会では利用不可。
ボウリング王国スポルト今福店
至新森古市
ケーズ電機
ネッツトヨタ
475
至北四丁目
1
今福南
長瀬駅西北地蔵
イズミヤ今福南店
至長瀬

鶴見緑地湯元 水春
天然温泉掛け流し・岩盤浴・炭酸泉・ミルキー風呂
10th
皆様のおかげで10周年を迎えることができました。感謝の気持ちを込めさせていただきます。
泉質:ナトリウム・塩化物泉【加温・掛け流し】
天然温泉 岩盤浴 炭酸泉 ミルキー風呂 フィットネス
天然温泉「鶴見緑地湯元 水春」
営業日時・イベント等は感染状況・政府の方針などにより変更する場合がございます。詳しくはH.P.をご覧ください。
☎06-4257-1126 大阪府大阪市鶴見区緑地公園1-37
熱波発汗房にて アウフグースイベント アウフギーサーを招いてアウグースを開催! ※日程は決まり次第お知らせします
毎週月曜日は… ゆめみの日 (アカスリ除く)水春・B-fit会員ポイント2倍 & 30分以上のコースご利用の方へ次回使える選べる5分延長無料券進呈
毎週火曜日は… アカスリの日 アカスリ利用限定 水春・B-fit会員ポイント2倍
毎週水曜日は… SuisyunCafeの日 コーヒー各種100円引 水春デトックスの日 岩盤浴200円引
毎週金曜日は… ソルトフライデー 女性塩サウナにて開催フレーバーソルト設置
1水▶7月 suisyun7days ①岩盤利用の方の浴衣交換1回無料 ②半額処内有料マッサージ機無料 ③大人ご入浴の方に次回使えるレンタルタオル無料券プレゼント(B-fit会員様除く)
1水▶14祝 カボチャ重を当て ピタリ当てた方の中から抽選で5名様に 入浴無料券プレゼント! (当選発表11日〜31日)
9水▶16水 15:00〜 パワーロウリュ 熱波発汗房にてB-fitスタッフによるマッチョなロウリュ開催
14祝 腹力チャレンジ 年齢平均値を超えると景品プレゼント! 参加賞もあります
15金▶21木 ポイント交換お得WEEK ポイント交換でさらにお得に!
5日・6日 イベント風呂 男女リラクゼーション風呂にて 漢方薬湯 期間中ジャグジーは停止します
19日・20日 ピンクリボン 入浴ご利用の女性のお客様各日先着200名に ハッピーバストミルクプレゼント!
岩盤浴 大人2名様 200円引 平日850円 土日祝1,050円 有効期限/2024年10月31日(木)迄 ●1枚に付き大人2名様まで ●他券併用不可 ●フロントスタッフまでまず一ぬぐと受付シートをご提示ください ●フィットネス入館は利用不可 ●水曜日デトックスデーは使用不可 ●4月28日、29日、5月3日〜6日使用不可
岩盤デトックスクーポン レンタルタオルセット 通常330円→無料 有効期限/2024年10月31日(木)迄 ●1枚2名様まで可能 ●鶴見緑地店のみ有効 ●他券併用不可
幼児・小学生限定 お子様駄菓子引換券 有効期限/2024年10月31日(木)迄 ●幼児・小学生限定 ●1枚2名様まで可能 ●鶴見緑地店のみ有効 ●他券併用不可
B-fitクーポン ビジター利用料金 半額 通常3,300円→1,650円 有効期限/2024年10月31日(木)迄 ●B-fitスタッフまでご提示ください。 ●1枚に付き1名様まで
レンタルサウナハット 無料貸出 通常200円→0円 有効期限/2024年10月31日(木)迄 ●1枚に付き1名様まで

お得に買えるファミリーセール 関西最大級
miki HOUSE
「ミキハウスランド」in インテックス大阪
ミキハウスが特別価格で購入できるファミセ!! スタンプラリーやエアートランポリンもあるヨ♪
10月26日(土) 10:30〜17:00
10月27日(日) 10:00〜16:00
入場は事前登録が必要です 入場登録・限定クーポンは◀コチラから
会場 インテックス大阪(3号館)
大阪市住之江区南港北1-5-102(大阪メトロ中央線「コスモスクエア」徒歩9分/大阪メトロニュートラム「中ふ頭」徒歩5分)
マタニティ&ベビーフェスタ大阪2024同時開催(1号館)
SALE 通常価格より30%OFFなど
その他、均一価格スペシャルプライスなど
※画像はイメージです
〒581-8505 大阪府八尾市若林町1-76-2 ミキハウス お客さま相談室 TEL.072-920-2186(平日10:00-17:00)

墓じまい後の遺骨の引っ越し先は今から準備

人気の納骨堂は定員超過の可能性も

空調、供花、焼香を完備し、掃除も不要だから家族への負担も軽減

大阪みやこ霊廟 縁凛堂

墓じまい件数が10年前の約2倍！

お盆、お彼岸を機に「この先、故郷のお墓をどうしようか」と考えた人も多いのではないだろうか。そうした悩みと共に、最近よく耳にするのが「墓じまい」。今あるお墓を更地にして遺骨を引っ越しするというもので、厚労省によると2022年度には過去最多の15万1076件を記録した。

将来は納骨堂も飽和状態に!?

墓じまいが増えている一方で、若い世代は「手を合わせる対象物がほしい」と考えているという調査結果がある。

しかし、再びお墓に遺骨を移せば、今後また墓じまいをする可能性が残る。そうした不安から注目を集めているのが大阪みやこ霊廟だ。お墓同様の参拝ができる上、永代供養付きで墓じまいが不要。遺骨の移動も簡単だという。

これなら、お墓は必要だが管理や移動で子孫に負担をかけたくないという希望も叶(かな)う。

墓じまいの増加に伴い、遺骨の引っ越し先である納骨堂なども定員超過になる可能性がある昨今。望む場所へ入れるよう、生前から準備するシニアも珍しくないとか。

まだ先と考えず、今から動くことが大切なようだ。

資料請求・お問い合わせ先
大阪みやこ霊廟 縁凛堂
フリーダイヤル(0120)272822
大阪市都島区都島本通1-20-17
(都島駅から徒歩約3分)
9:00～18:00(参拝の最終受付は17:30)
大阪みやこ霊廟　検索

一般的なお墓との料金比較(週刊大阪日日新聞調べ) ※すべて税込

一般的なお墓		大阪みやこ霊廟
150～350万円前後(大阪市内の例)	墓石などの初期費用	標準プラン85万円 1人用26.6万円、2人用53.2万円
市内から平均片道約1時間程度	お墓への移動時間	都島駅から徒歩3分
掃除や供花、線香が必要	管理	掃除・供花・線香不要
10～20万円(仏様お一人)代が途絶えると無縁仏の可	永代供養料	代が途絶えても永代供養塔へ無料で埋葬

夏休みが明け、受験勉強もいよいよ本格化。子どもの志望校は将来に関わる重要な選択なので、後悔のない選択をしたいですよね。また、「わが子に合った学校はどうやって選べば良いだろうか」「この志望校で本当に良いのだろうか」と不安になる保護者も多いのでは。「個別指導キャンパス」代表の福盛訓之さんに、志望校の選び方のアドバイスをお聞きしました。

個別指導キャンパス 代表・福盛訓之さん
お問い合わせ先：(0120)934830

「生徒一人一人に合わせたオーダーメードカリキュラムを作成し、集中的に強化します」と話す福盛代表

学校（志望校）の選び方

―志望校はどう決めたら良いですか

志望校を決めるポイントは2つ。「学校の特徴を踏まえてお子さまが行きたいと思うか」「合格する学力があるのか」です。特に高校受験の場合、学力は最後の最後まで伸びますので、学力で1つに絞るのは最後で大丈夫です。そのため、まずは「行きたいと思うか」で探し始めると良いでしょう。

―志望校はいくつくらい決めれば良いですか

第1志望、第2志望、第3志望と1つずつ決めるのではなく、お子さまが行きたいと思う学校のうち、現状の偏差値の前後で「挑戦圏内」「合格圏内」「滑り止め圏内」でそれぞれいくつか候補を上げておくと良いです。

―ほかにも、考えるべきことは？

例えば、通学時間を調べましょう。通学はほぼ毎日のことになりますので、実際に通学時間に学校まで行ってみると良いです。また、志望校の進学実績や就職実績も見ておくのも重要です。高校や大学合格が最終的なゴールではありませんので、将来的にやりたいことや目標などを一度考えさせて、逆算して学校選びをすることも重要です。学校数が多いので、学校や塾の先生に相談すると多くの情報を得ることができます。

―学校の見学会や説明会には参加するべきか

学校見学や説明会に参加するのを面倒くさいと感じる人もいらっしゃると思いますが、資料やパンフレットではわからない学校の雰囲気がつかめます。お子さまの「この学校に入学したい！」という気持ちを高めるためにも、参加することをおすすめします。評判や周囲の意見のみで決めず「可能な限り自分の目で確かめる」ということはとても大切です。

―最終的に受験する高校はどう選べばよいですか

最終的には、志望校に対する学力も検討しなければいけません。その際、学校の成績表で計算する内申点が大きく関わってきます。計算の仕方は各都道府県で全く異なる上、試験への点数の加点方法も学校ごとに変わってきます。学校が、塾の先生に聞くと良いでしょう。そして、その結果をもとに志望校の絞り込みを行い、模試の結果や実力テストの結果で最終的に絞り込んでいきましょう。

東條文明医師コラム
自愛・互愛・博愛の精神でお悩み解決！ vol.17

「市販のコスメと何が違う？」「高い？」

気になる"医療機関専売コスメ"の疑問にお答えします

年齢を重ねるとともに増える、シミやくすみなどの肌トラブル。これらに対する効果的なアプローチとして注目されているのが医療機関専売コスメです。当院でも肌の悩みに合わせてさまざまな製品を扱っています。

しかし、「わざわざ病院で買わなくても、ドラッグストアのもので十分」「高いのでは？」という声も。現状に満足しているなら問題なし。しかし「実はあまり効果を感じない」「もっとキレイを目指したい」という方は、一度試す価値アリです。

医療機関専売化粧品と市販化粧品の違い

医療機関専売コスメは、医師の監修のもとで開発され、医師が対面にて状態を確認し販売するスキンケア商品のことです。市販の化粧品との主な違いは、有効成分の濃度。実は市販品は、成分の濃度や配合量が法律で決まっています。医療機関専売コスメは医師が監督するからこそ、より高濃度な成分配合が可能。適切な状態確認のもと患者様に合った商品を提供でき、より高い効果が期待できます。

また、添加物による肌トラブルも見逃せません。市販の化粧品には品質を保つため、防腐剤や酸化防止剤などが添加されていますが、当院では安全性にこだわってコスメを提供しています。

医療機関専売品は高い？

確かに医療機関専売であることをブランド化し、高価になっている商品もあります。しかし、効果・品質の高い医療をリーズナブルに提供することがモットーの当院では、千円から良質なコスメを提供しています。

肌の専門家の知識をもとに開発された医療機関専売コスメは美肌への近道。「良い化粧品になかなか出会えない」という人は、一度ご相談ください。

次回は現代人の体質傾向をふまえて、おすすめのコスメについてお話しします。

医療法人青青会 三愛クリニック
大阪市鶴見区今津南1－7－27
※JR片町(学研都市)線「放出駅」から徒歩3分
電話06(6968)5008
www.sanai-clinic.com
診療時間 9:00～12:30(月～土)、18:00～19:30(月・火・木・金)
診察終了は15分前　日・祝日休診

三愛クリニック院長 東條 文明
【プロフィル】1989年生まれ。大阪市鶴見区育ち。大阪大学医学部卒後、尼崎医療生協病院にて2014年より研修を経て日本プライマリケア連合学会家庭医療専門医取得。2023年三愛クリニック継承。

秋のるり渓温泉名物
松茸三昧 宿泊プラン
2024/9/1▶10/31
高原の秋を楽しむなら「るり渓温泉」「こぶし荘 花あかり」に宿泊がオススメ

※松茸三昧宿泊プランのイメージ

松茸会席宿泊プラン
1泊2食／温泉付き／1室4名様以上のご利用 お1人様 18,700円税込～
焼き松茸付き 松茸三昧宿泊プラン
1泊2食／温泉付き／1室4名様以上のご利用 お1人様 21,700円税込～

先附 炙り松茸と焼き胡麻豆腐菊菜の煮浸し
土瓶蒸し 鱧と松茸の土瓶蒸し
造里 炙り松茸と名残鱧焼き霜
宝楽焼き 焼き松茸と銀鱈柚香焼き ※松茸三昧宿泊プランのみ
揚物 松茸天婦羅と里芋オランダ揚げ
鍋 黒毛和牛と松茸とろろすき焼き鍋
食事 松茸と鯛の釜飯
汁物 赤出汁
香の物 京漬物2種盛り
水菓子 季節の甘味

カニを贅沢に使った期間限定メニューの登場。
さらに2日間温泉を何度でもお愉しみいただけます。
冬の蟹まつり
本館宿泊 2024年11/1～11/17
花あかり宿泊 2024年11/1～1/5

蟹の姿盛り付 蟹づくし会席宿泊プラン
1泊2食・1室4名以上 おひとり様 20,500円(税込)～
お品書き 先附 蟹姿盛り 玉蒸し 蟹餡掛け 造里 蟹 造里 揚物 蟹と舞茸の天扶良 焼物 蟹 炭焼き 鍋 蟹すき鍋 〆 雑炊 香の物 甘味 季節のアイス
蟹の姿盛り付蟹づくし会席 日帰りプラン 15,000円(税込)

蟹づくし会席宿泊プラン
1泊2食・1室4名以上 おひとり様 17,500円(税込)～
お品書き 先附 蟹の物 玉蒸し 焼き蟹と青菜のおひたし 蟹餡掛け 造里 蟹 造里 揚物 蟹と舞茸の天扶良 鍋 蟹すき鍋 〆 雑炊 香の物 甘味 季節のアイス
蟹づくし会席 日帰りプラン 12,000円(税込)

※日帰りプランは2日前までの要予約。レストランでのお食事となります。また、10名様以上の場合ご宴会場でのご利用となります。

※写真は蟹の姿盛り付きコース2名様のイメージです。

※写真はイメージです。

宿泊はコンセプトの違う2種類のお宿で
貸切風呂&部屋食でカップル・ご家族におすすめ
こぶし荘花あかり

花あかり ロビー

貸切風呂

思いっきり温泉を楽しみたい方に
るり渓温泉本館

るり渓本館 洋室

るり渓本館 和室

京都 るり渓温泉 for REST RESORT
☎ 0771-65-5001
京都 るり渓温泉 for REST RESORT
京都府南丹市園部町大河内広谷1-14　営業時間：温泉 7:00～23:30(入浴最終受付23:00)
無料駐車場700台完備　京阪神から車で約60分！日生中央駅・園部駅より無料送迎バス運行中！

るり渓温泉 検索
るり渓温泉 HP ▶▶▶
グランピング GRAX ▶▶▶
グランピングヴィラ GRAX HANARE ▶▶▶
イルミネーション シナスタジアヒルズ ▶▶▶

記者のネタ帳

「天然木とギャッベのある暮らし」開催
長く使える一枚板天然木の家具 木の香りに包まれる癒やしの時間を

浜田康二郎 記者

オールシーズン活躍する〝ギャッベ〟。

店内に並ぶ天然木は、木目の濃淡が美しい「モンキーポッド」や上質感のある紫褐色の「ウォールナット」、木目が上品な「ケヤキ」などを常時100枚以上展示。

オーダーメイドの依頼も出来て、熟練の職人による丁寧なオイル仕上げを施すと使う程に味が出るという。曲線が美しい一枚板の木の香りに包まれる癒(い)やし効果を感じながら、良き日に未来に思いを馳せる。そんな特別な私の「一枚」を探しに行く体験を!

10月4日(金)よりイランの遊牧民が手織りで仕上げる〝ギャッベ〟を扱う「TRIO STYLE」とのコラボ展が開催する。見るだけでも楽しいのでぜひ!

skog solid wood
(スコッグ ソリッド ウッド)

☎06-7492-8899
鶴見区鶴見5-2-35
11:00〜19:00
(土・日・祝は10:00〜)火・水定休

10月4日〜14日まで
「天然木とギャッベのある暮らし」展開催
全品最大20%OFFで購入できる

8月31日号の鶴見緑地西側らへん
投票結果、ついに発表! 第一位フラットクロワッサンでした!

浜田康二郎 記者

1位 新感覚スイーツ フラットクロワッサン sugar&melty (シュガーアンドメルティー) 得票率36%

2位 ナチュラルで温かい天然気の一枚板家具 skog solid wood (スコッグソリッドウッド) 得票率21%

3位 シャトーブリアン、イチボなど赤身肉が女性受け良し 焼肉すみれ 得票率19%

先日インスタライブ「ニチニチ放送局オンライン」で先行発表した「鶴見緑地西側らへん」の深掘りしてほしい記事、サービスランキング結果をついに発表するよ! 1位は圧倒的な人気でsugar&meltyさんの「フラットクロワッサン」でした。フラットクロワッサンは韓国発祥でチョコレートなどをデコレーションした「映え」で人気が集まっている。値段は?クロワッサンの厚みは?どうやって作ってるの?といった多数の読者の方からの関心が寄せられた。みなさんありがとうございました。次号では、食レポを交えて徹底リポートするので、楽しみにしておいてほしい。

読者の皆さんからのコメント
- sugar&melty/フラットクロワッサンの金額、店内でどんな風に焼いてるの?(鶴見区、さみちゃ)
- スコッグソリッドウッド/木の手作り家具が好き。もっと違う商品や値段も知りたい(都島区、苺のショート)
- 焼肉すみれ/ガリトマト、気になる(旭区、にっしー)

週刊大阪日日新聞内
「らへん部」

10/19(土)・20(日)大枝公園にて
ハロウィンイベント開催♪

鶴留智子 記者

ハンドメイド雑貨のフリーマーケット、ホットドッグやベビーカステラなどのおいしいものがずらりと並ぶキッチンカー販売、ペット用のかわいいオリジナルグッズや雑貨の販売。ハロウィンフォトスポットやeスポーツ体験会、ドックランのエリアではプロのカメラマンによるペットの撮影会(当日整理券配布)など、ここでは書ききれないほどの内容で、大枝公園がお祭りモード満載になる2日間。日時は10月19日、20日。10時から16時半で、雨天中止(詳しくはHPで前日発表)。入場無料なのでみんなで遊びにいってみてね♪イベント詳細はインスタグラムでご確認を。

大枝公園
☎06-6991-8200
守口市松下町1−80
https://www.oeda-park.jp

特典 お子さま限定 ※先着100名さま
ハロウィン仮装でお菓子プレゼント

通い放題のパソコン教室でスキルアップ!
秋スタート! 初心者にもオススメ!

渡邊寛子 記者

効率よく資料を作るため、スキルアップのために、独学を始めたけど、知りたいことになかなか辿り着けない、辿り着いても専門用語がわからずに苦戦するということはありませんか? そんな人にオススメなのがディードットステーション。ワード、エクセルや資格取得、スマホとの連携やサイト作成、サムネイルやバナーといった画像編集など。動画ではなく対面式授業なので、それぞれのペースで目的に合わせて学べます。

月に何度通っても月謝3300円(※初回のみ別途コース料必要)。不明点は何度でも教えてもらえるし、独学より効率的に身につく!

また、仕事や学校で使うプレゼン資料や見積り、PTAの資料、アルバム、名刺、チラシやメニュー作成など、授業内に先生に聞きながら作れるのが魅力です。

授業・無料体験ともに予約制なので、気になる人は一度電話してみてね♪

ディードットステーション 都島教室
☎06-6927-7750(要予約)
都島区都島本通2-6-10 1F
【月・火・木・金】AM11:30〜20:30
【水】13:30〜19:30 【土】12:30〜18:30
【定休日】日曜・祝日

特典 「日日新聞見た」で 月謝2カ月分 → 0円
※入門コース・単品は1カ月0円
※初回のみコース料金が必要です。※2024年10月末まで

第2火曜は鶴見区緑で息抜き♪
お代わり自由! お土産は駄菓子

LISA 記者

スタッフの生雲さん

鶴見区を中心に不動産業を展開するSEIMUが運営する子ども食堂では、毎月第2火曜日にスタッフ手作りの絶品カレーを提供している。

スタッフの生雲さんは「入りづらいイメージのある〝不動産屋〟を、気軽に息抜きができる地域の憩いの場に変えました。地域のお手伝いの方も増えてきて、長く続けていきたいですね。」とにっこり。

せいむぽかぽかキッチン
(運営:株式会社SEIMU)
鶴見区緑1-5-7 2階
詳細やご予約はQRコードから
※アレルギー非対応

語り部と行く歴史探訪―弁当付き―
淀川の歴史、自然、防災に触れる3時間の船旅

鶴留智子 記者

船のエレベーター「毛馬閘門(こうもん)」

淀川の語り部 柏永氏

★淀川浪漫紀行の4つのお楽しみ★
①知識豊富な淀川の語り部による流域案内
②毛馬閘門の通過体験
③淀川浪漫紀行ならではのお弁当
④市立枚方宿鍵屋資料館の自由見学(入場券付き)

かつて明治時代には京都・伏見と大坂・八軒家浜を結ぶ舟運が盛んだった淀川。別名〝暴れ川〟と呼ばれたほど、よく荒れていたこの川を無くすのではなく、共に生きていくのにはどうしたらいいか。昔の人たちが知恵を絞り生きてきた歴史ある水路を、昔ながらの竹の皮に包まれたお弁当を食べながら、語り部と共に進んでいく片道約3時間の船旅。

出航日は10月25・26日/11月1・2・15・16・22・23日。コースは2通り。【上りの旅コース】9時30分、八軒家浜船着場を出航、12時30分、枚方船着場に到着。【下りの旅コース】13時30分、枚方船着場出航、16時30分、八軒家浜船着場到着。料金は大人6000円(税込み)。

大阪水上バス 予約センター
☎0570-075-551
または06-6942-6699
9:15〜17:00受付

特典 当日船内スタッフに「日日新聞見た」とお声がけで くらわんか酒(グラス) 1杯プレゼント!
※14名様以下の個人のお客様のみ
※決越半のみ、お席でお召しの方はご利用いただけません

◎特典・サービス内容の詳細につきましては各店舗様にお問い合わせください
◎「記者のネタ帳」に掲載の記事は企業からのPR情報です

あなたの意思を未来に残す
エンディングノート講習会×お茶会

森美花 記者

代表司法書士 寺本 謙三郎

JR玉造駅から徒歩1分の場所にある大阪玉造司法書士事務所。法務局に約38年勤務した寺本先生は司法書士としての知識はもちろん、対応の丁寧さと、人としての温かさが好評。「不安に感じていることや分からないことなどを伝えやすい」と、遠方からも相談に来る人が多い。10月は16日(水)にエンディングノート講習会×お茶会を開催している。

大阪玉造司法書士事務所
☎090-3924-2464
天王寺区玉造元町2-35
玉造東広ビル302
(長堀通沿いのビルの3階)

ご予約は上記QRコードから
(参加無料、先着5名様)
おみやげ付き

夏のダメージでお肌は栄養失調状態
人気の集中ケアを〝お得〟に体験!

鶴留智子 記者

女性専用プライベートサロン
esthetic salon Ciel

外的要因ダメージで季節の変わり目によく見かける「おつかれ顔」。夏ダメージを受けたお肌をプロにしっかりケアしてもらうことで、これからの〝ぷるっと感〟や〝透明感〟が変わってくるよ。好評につき、「シミ美白コース」など15500円のコースを5500円で提供。どのコースも、深部の汚れをマシンでしっかり取り除き、汚れのない状態で栄養を入れるためお肌の変化が段違い。

エステティシャン 中島紗希

大阪市旭区高殿6-13-12
ブルージュ高殿103号室
ご予約はLINEから▶▶▶

「日日新聞見た」で、通常15,500円が どれでも5,500円(税込み)
リンパを流すマッサージ付き♪
※先着10名さま(定員に達し次第締め切り)

ご飯をおいしく食べられる
生涯噛める、話せる、笑える歯に

西山英裕 記者

スウェーデン入れ歯
虫本栄子の入れ歯外来

「もはや歯医者に行けないほど歯がボロボロ・・・」というあなた。〝スウェーデン入れ歯〟で、もう一度笑顔で食事や会話を楽しみませんか?

噛み合わせを3次元測定で調整、フィット感抜群の【安定剤のいらない総入れ歯】。そして、入れ歯と粘膜の間に唾液を流し、細菌の繁殖を抑える【部分入れ歯】の2種類を用意。日常ケアしやすく、審美性も◎。確かな技術で、噛む力と笑顔を取り戻します。

ドクターエイコの
「スウェーデン入れ歯」の特徴
- 入れ歯安定剤のいらない総入れ歯
- 口腔衛生第一、義歯の歯周病を防ぐ
- しっかり噛(か)めてフレイル予防

☎06-6921-7062(代表)
火・水・金曜9:30〜12:30
☎080-2476-5586(直通)
平日10:00〜13:00
【電話で「日日新聞見た」とひと言。いずれも専門スタッフが応対いたします】
都島区東野田町5-7-5(「虫本歯科」併設)

医学博士 虫本 栄子
歯科治療先進国スウェーデンで技術を取得。帰国後30年にわたり、最新技術を大学病院で実践。日本補綴歯科学会指導医・専門医・日本口腔インプラント学会生涯指導医

記者の目線でリポートします!
宣伝広告したいお店さんのご連絡をお待ちしております♪

【お問合せ】
☎06-6454-1199 ✉weekly@nnn.co.jp
週刊大阪日日新聞社 ネタ帳係(担当/鶴留)

ぽのぽの

【今回のテーマ】

今すぐ見学・入居できる障がい者向けグループホーム特集

実家暮らしか一人暮らしか？　18歳を超え、成人になると一気に選択肢が増える。障がいがある人の家族にとって、もしものことがあったときを考えると、なるべく早く段階で頼りたいのが、グループホーム。ここ数年で多数のグループホームができて種別も増えたこともあり、生活の基盤をグループホームに移すニーズはますます高まっている。グループホームの種類や選ぶために おさえておきたいポイントを聞いた。

WEB版はこちらの QRコードから

グループホームってどんなとこ？

障がいのある人たちが日常生活の援助を受けながら、自立を目標に共同で生活していく住宅です。「一人暮らししたいが不安」「家族が高齢で支援が難しい」など、入居理由はさまざまですが、専門スタッフの支援を受けながら共同生活をすることで、自分のペースで安心して日常生活ができます。

食事や家事のサポートだけでなく、ほかの入居者との交流もあり、地域社会とのつながりを感じながら生活できることも魅力の一つです。

住居環境は施設によって多種多様。事前見学・面談がおすすめ

利用料や受入可能な障がい支援区分、男女比。そして、住居形態や提供できるサービスなど、施設の運営方針や体制によって環境は千差万別。

入居者本人と家族の希望に合っているかをしっかり確認した上で、最も適した施設を選ぶことが大切です。また、実際に見学や面談を行うことで、より具体的なイメージがつかめます。インスタやブログで情報発信している施設も多いのでのぞいてみてください。

障がいのある人とその家族の、新しい暮らし方

お話を聞いたのは
社会福祉法人リベルタ
グループホームよつば
施設長 木下さん

POINT! 入居のステップ

1 まずは市区町村の障害福祉窓口に相談を

グループホームを利用できるのは、身体障がい者（65歳未満か、65歳の誕生日を迎えるまでに障がい福祉サービスを受けたことのある方）、知的障がい者、精神障がい者、難病患者と認定されている人。利用には住んでいる市区町村の障害福祉窓口に相談し、障がい福祉サービスの支給申請が必要。

2 希望の住居形態、サービスは？

グループホームと一口に言っても種類や住居形態、サービス内容はさまざま。ここでは主な種類を紹介する。

【サービスの種類】

①介護サービス包括型
最も数が多いタイプ。日常生活の補助から夜間、休日もスタッフがサービスを提供。どの障害区分でも受け入れやすい。

②外部サービス利用型
グループホーム外部のヘルパーが入浴や排せつ、食事介助などのサービスを提供。

③日中活動サービス支援型
平日の昼間も含めて介護職員が支援してくれるタイプ。重度の障がい者向けのサービスを提供。

④サテライト型
食事や余暇活動を行う本体事業所と連携をとりながら、近くのアパートやマンションなどの一室で一人暮らしに近い形で生活する。軽度の方の利用に適したタイプ。

【住居形態】

シェアハウス型
1F平屋型の施設や一軒家で、それぞれに個室を完備。少人数で共同生活する。

アパート型
マンション、アパートの居室を利用。共有スペースと、居室が分かれていて、一人暮らしに近い。

【サービス内容】

ホームの運営方針や体制によって大きく変わるので、管理者に問い合わせてみよう！

- 食事提供
- 掃除
- 夜間巡回
- 金銭管理
- 服薬管理
- 居住・就労支援

・・・など

家賃補助…グループホームを利用する場合、毎月1万円まで家賃補助があります（特定障害者特別給付費）。
今回、10カ所のグループホームを紹介していますが、この制度をつかうことで、1万円割引されます。

※グループホーム紹介枠内の【費用】は（）内の記載がない場合、家賃、食費、水道光熱費、日用品費、管理費等込みの金額です。通来は実家で過ごすなど、それぞれの利用の仕方によって金に食費が変わってきます。
毎月の精算で返金や翌月繰り越しの対応など、詳しくは各グループホームへ問い合わせしてください。9月23日時点で空きがある施設になります。現況は各ホームへ問い合わせを。

旭区 中宮
グループホームあさひ
ここへ来てよかった、楽しく過ごせる心地よい毎日を送って健康回復

住み慣れた地域で暮らしたい、一人暮らしに不安がある方のご希望に添えるようにお手伝いします。コミュニケーションを重視して、個性や趣味をくみ取ることで不安を安心感に変え、心地よい毎日を。

楽しく過ごせるホームを目指して

楽しく、幸せに、末永く過ごしていただけますように。

スタッフ 宮田さん
定員 6人　種類 ①女性用
住居 一軒家
障がい分類 知的・精神・身体・難病
費用 3万8000円（家賃のみ、その他実費等要問合せ）
スタッフ募集中　☎080-3869-4219（宮岡）
大阪市旭区中宮（非公開）

旭区 大宮
ワタシのお家ASH
つらい精神的な症状がある人々が安心して暮らせる家

男性も女性も安心して暮らせるマンションタイプのグループホームです。夜間も含め24時間スタッフ対応可能です。現在はB型利用者の割合が多いです。生活相談はいつでも可。

居室にも冷蔵庫、エアコン備え付け

あなたらしい人生を手に入れるお手伝いをします。

スタッフ 小島さん
定員 7人　種類 ①
住居 マンション
障がい分類 知的・精神・身体・難病
費用 2万6000円（家賃のみ、その他実費等要問合せ）
スタッフ募集中　☎06-4309-5492（小島）
大阪市旭区大宮4−22−15

旭区 高殿
ワタシのお家ASH2
つらい精神的な症状がある人々が安心して暮らせる家

男性も女性も安心して暮らせるオートロック付き、風呂とトイレのセパレート型マンションタイプのグループホームです。夜間も含め24時間スタッフ対応可能です。

オートロックで安心した生活を

居住支援法人です。各種手続きもフルサポート！

スタッフ 小島さん
定員 6人　種類 ①
住居 マンション
障がい分類 知的・精神・身体・難病
費用 3万8200円（家賃のみ、その他実費等要問合せ）
スタッフ募集中　☎06-4309-5492（小島）
大阪市旭区高殿2−9−13

旭区 生江
グループホーム よつば
安心してくつろげる「もう一つの家」

自分の落ち着ける環境で生活できる

プライベートを保ちながら、交流も楽しめる共同住宅型です。併設のショートステイが現在空いています。ご家族のレスパイトや、ご本人のリフレッシュにご利用いただけます。

駅、バス停、スーパー、なんでも近くにあって便利な環境です

スタッフ 木下さん
定員 7人　種類 ①男性用
住居 共同住宅型
障がい分類 知的・精神・身体・難病
費用 ショートステイ料金は要電話確認
スタッフ募集中　☎080-6914-2329（木下）
大阪市旭区赤川4−1−16

城東区 野江
グループホーム ひかり　野江駅前
栄養バランスを考えた手作り料理提供

農場作業のレクリエーションもあり、休日はさらにリフレッシュできます。就労事業所が充実した城東区、送迎利用できたり、徒歩で通える事業所がたくさんあるのも魅力。

駅近のワンルームタイプ、先月7室に増室しました

自分自身のペースを大切にできるグループホームです

スタッフ
定員 7人　種類 ①
住居 マンション
障がい分類 知的・精神・身体
費用 9万円
スタッフ募集中　☎090-6054-4572（奥村）
京阪野江駅徒歩1分（非公開）

鶴見区 諸口
グループホーム快宅（かいたく）
駅近！ 細やかな支援で必ず成長できるホーム

毎日手作り！ リクエストもOK！

世代の近いスタッフと利用者で毎日楽しく生活しています。今後の生活の選択肢が広がるよう、金銭管理や予定管理など一緒に練習していきましょう！

年に一度のキャンプや毎月の外食、一人ではできない体験を！

スタッフ 宮田さん
定員 5人　種類 ①男性用
住居 マンション（ファミリータイプ）
障がい分類 知的・精神・身体・難病
費用 5.5万円〜
☎090-5668-3401（吉田）
大阪市鶴見区諸口6−15−33−908

東成区 新深江
ライフサポート ハジメ大今里南
自主性を尊重する女性専用グループホーム

誕生日会やお花見、楽しいレクリエーション

自主性を尊重しながら、皆さんが自分らしく過ごせるように。食事は毎食手作り、日々の体調管理から訪問看護も。就労施設も運営することから1日を通してサポートしてくれる。

食事は手造りです。みなさらしく過ごしてもらえるように〜。

スタッフ 中村さん
定員 4人　種類 ①女性用
住居 一軒家
障がい分類 知的・精神・身体
費用 8万6000円
スタッフ募集中　☎080-3797-4942（奥野）
大阪市東成区大今里南4−1−20

西区 西大橋
アミティー新町
本町、難波まで自転車で一人暮らし前に最適！

プライバシーをしっかり保てて自室行もいい感じ

今秋から本格的に利用者募集、大阪市内のど真ん中！　一人暮らしの前のサポートが欲しい方にオススメ。障がいのある子どもがいる管理者が「理想の居場所を」と開設したホーム。

自分の子どもにも住まわせたい、そんなホームです

スタッフ 宮田さん
定員 4人　種類 ①
住居 マンション
障がい分類 知的・精神・身体・難病
費用 10万円
スタッフ募集中　☎06-6760-4645（梅田）
大阪市西区新町1−30−3
フェリーチェ新町3F

門真市 四宮
ラビングホーム門真四宮
今年4月に開所！ 家具すべてそろっています

食事は全て手作りでボリュームもお好みで

災害対応のプロ、元消防士で面倒見の良さが評判の管理者がいる心強いホーム。食事は栄養を考慮し毎食手作りで提供。自立に向けて一歩ずつ丁寧にサポートしてくれる。

新しい生活はあなたらしく楽しむ場所。サポートも私にお任せ！

スタッフ 小川さん
定員 4人　種類 ①男性用
住居 一軒家
障がい分類 知的・精神・身体・難病
費用 7万4500円
スタッフ募集中　☎080-4490-9119（小谷）
門真市四宮5−3−6

門真市 城垣町
ラビングホーム門真城垣町
女性専用棟、スタッフ女性ばかりです

防災、災害対応に強い元消防士がリフォーム

残り1室！　生活に必要な家具はそろっていて、引っ越しのお手伝いにも対応。相談しやすい女性スタッフばかりのホームで一歩ずつ成長していこう。サービスは「門真四宮」と同じ。

管理者は元消防士で防災・災害・体調急変時の対応を得意

スタッフ 小谷さん
定員 4人　種類 ①女性用
住居 一軒家
障がい分類 知的・精神・身体・難病
費用 7万4500円
スタッフ募集中　☎080-4490-9119（小谷）
門真市城垣町18−11

スタッフ募集

グループホームで働きませんか？

求人詳細は QRからチェック

サービス管理責任者　管理者　世話人

現在、上記（スタッフ募集中）マークのある施設でスタッフを募集しています。
右のQRから募集職種をご確認いただけます。

ぽのぽのワーク

大人が楽しむ！

京橋 KYOBASHI オススメ体験 2024

食べ歩き、ハンドメイドなど楽しい体験がいっぱい！

2024 11/1(金)▸30(土)

詳しい体験内容はHPをCHECK！

京橋体験イベント

https://www.osaka.cci.or.jp/naragoto/

お問い合わせ 大阪商工会議所 東支部

☎06-6358-6111（平日9:00～17:00） 大阪市都島区東野田町４丁目６－２２ ニッセイ京橋ビル２階

主催：大阪商工会議所東支部 ×都島区商店会連盟

業務拡張中！あなたの力が必要です 大阪市内の小学校で

給食調理スタッフさん募集中！

子ども達の健康を支えるお仕事♪
主婦や調理師さんが活躍できる職場！

無資格 未経験者 OK！

給与 時給1,155円
雇用形態 パート・アルバイト
勤務時間 ①9:00～15:00 ②10:00～15:00 ③7:30～12:30 ④8:00～12:30 ⑤9:00～12:30
①、②は休憩1時間③④⑤は休憩なし※応相談
休日 土、日、祝日、学校の春夏冬休み、その他学校カレンダーに準ずる。
待遇 給食費全額会社負担（昼食無料）、交通費全額支給（自転車通勤費100円、大阪メトロバス代）、有給休暇（入社6か月後）、自転車通勤可、育児・介護・看護休業取得実績あり、制服貸与、事前研修有、業務災害総合保険加入企業
※正社員も募集中！学校休業中は出勤なしで給与支給されます

たしいママも嬉しい♪

3つのポイント!!
ポイント1 給食費全額会社負担 実質昼食代無料！
ポイント2 交通費全額支給 自転車通勤都度100円支給 バス代も全額支給
ポイント3 学校の春・夏・冬休み＋土・日・祝は休み
お子様に合わせた働き方ができます

大阪市内の小、中学校の調理室が勤務先です
選べるお近くの勤務地
城東区…関目東小学校、菫中学校、鯰江小学校
鶴見区…茨田西小学校、横堤小学校、鶴見南小学校
旭 区…思斉支援学校 9月から新規受託
※他にも勤務地たくさんあります。お気軽に問い合わせください！
お近くの勤務地はここをチェック！

応募は 大阪市学校給食受託事業者 食品製造・販売 キョウワプロテック（株） 大阪市中央区島之内1-21-19-6F ☎06-7711-1911（採用係）まで

2024 仮装して、山盛りのお菓子をもらっちゃおう！

HALLOWEEN WALK

豪華プレゼントが抽選でもらえる♪

仮装コンテストも同時開催!!

城東エリア（蒲生四丁目～今福鶴見駅周辺） 10.19(土) 14:00～17:00 受付14:00～ ※雨天決行。ただし警報が出ている場合は10/20(日)に延期します。

都島エリア（都島駅周辺） 10.26(土) 14:00～17:00 受付14:00～ ※雨天決行。ただし警報が出ている場合は10/27(日)に延期します。

延期の場合は午前10時に「ドットコムおおさか」のHPにてお知らせいたします。

チケット発売中！ 「ドットコムおおさか」HP内ハロウィン特設ページにて事前にチケットを購入してください 完売間近、お早めに!! ドットコムおおさか 検索

城東 1名 1,500円 定員200名 都島 1名 2,000円 定員800名（Aエリア、Bエリアそれぞれ400名）

お問い合わせ （株）ドットコムホールディングス ☎06-6115-7077（月～木10:00～17:00）

主催：NPO法人msmaコム＆(株)ドットコムホールディングス 後援：(株)週刊大阪日日新聞社

FM大阪 LAUGH & MUSIC! 851 × 週刊 大阪日日新聞 世のため後のため PROJECT

ON AIR ゲスト トライアルライダー 柴田暁さん

11・3、大阪で全日本最終戦に出場

FM大阪の「U.K.とヒロの世のため後のためラジオ」で月に一度、本紙記者が“世のため後のため”に活動する人を紹介する企画。今回お連れしたゲストは「トライアルライダー」の柴田暁さん。

トライアルとは高低差や傾斜が複雑に設定されたコースを、オートバイに乗ったまま走り抜けられるかを競う競技。

柴田さんは10歳からバイクにまたがり、20歳で一番上のクラス国際A級スーパークラスに出場。15年間走り続けている。

今年から4万円の軽トラと足場を使い、さまざまな場所でトライアルショーを行ってきた柴田さん。その理由は競技をもっと多くの人に知ってほしいからだ。

「野球くらいメジャーなスポーツにしたい。何よりスポーツを頑張る人たちが競技に打ち込めるような世の中にしたい」

11月3日には中之島公会堂前で開催される「全日本最終戦」にも出場。「これは見る価値がありますね」とU.K.さんとヒロさん。

収録の様子はFM大阪のポッドキャスト（9月2日放送分）をチェック。

難波にあるFM大阪のスタジオで、右からヒロさん、柴田さん、U.K.さん、記者。

ヒロさんの今月のエッセイ 私が子どもに、決してしない質問

「どんな職業に就きたい？」

この質問をすると、子どもの脳の検索エンジンは、その時までに知っている知識の中から、未来をイメージすることになるので、過去を未来に投影することになります。つまり、未来をイメージする範囲が狭まってしまうということです。

今ある仕事は、子どもが大きくなったときには、消えてなくなってしまうこともたくさんあります。質問を間違うと、答えを間違えるのです。

では、どのような質問が良いのか？みなさんも考えてみましょう。

次回に続く！

U.K.とヒロの 世のため後のためラジオ

毎週月曜日 20:00-20:30
DJ：U.K./秋葉之助、ヒロ/吉野浩

お茶の間のアイドル“くっすん”ことU.K.さんと、ノマド起業家で厚労省推薦の映画「189」エグゼクティブプロデューサー、ドキュメンタリー映画「共鳴する魂 塙保己一伝」エグゼクティブプロデューサーとしても活躍する、ヒロ（吉野浩）さんがDJを務め、「世のため後のため」となる番組を放送中。

番組ホームページ

大家さん・不動産をお持ちの方へ！

【賃貸管理】戸数に関わらず金額一律！ 分かり易い明瞭費用

ABC 新規募集	ABC 空室管理（巡回等）	ABC 改装工事提案・手配・見積書作成	ABC 契約書作成・入居時諸手続き	ABC 更新時業務	ABC 解約・明渡し時立会い業務・原状回復
ABC 近隣又は入居者の苦情対応・報告・協議	ABC 夜間・年末年始コールセンター対応	AB 建物巡回業務・報告書作成・月次報告	AB 電気・給排水等共用設備の行政等立会い	A 管理費用の支払い代行	A 賃料等の集金・送金業務、賃料等未収金の督促業務

Aプラン 完全お任せ管理 月額管理料 33,000円
Bプラン 基本お任せ管理 月額管理料 16,500円
Cプラン 無料でここまでやります！ 月額管理料 0円

【駐車場管理】無料プランでも内容充実！

プラン・月額管理料	新規募集	現地特設看板設置	契約書作成 契約時諸手続	解約・明け渡し時業務	近隣又は利用者の苦情対応・報告・協議	賃料等未収金の督促業務	駐車場巡回業務	賃料等集金業務 月次報告書作成	管理費用の支払い代行
Aプラン 16,500円	●	●	●	●	●	●	●	●	●
Bプラン 0円	●	●	●	●	●	●	×	×	×

※ご成約の際は仲介料が必要 ※価格はすべて税込み

駐車場管理1,000台以上 私たちミックは駐車場をはじめ多くのオーナー様の物件を管理させて頂いている実績があります。

株式会社ミック Total estate
大阪府知事(8)第33951号 （一社）大阪府宅地建物取引業協会
TEL.06-6968-8051 https://www.mik-osaka.com/
大阪市城東区鴫野東3-2-27 FAX.06-6968-8053 10:00～19:00 年末年始休
ミック 不動産 検索

Present

アンケートに答えてプレゼントをGet！

下記アンケートの回答と住所、氏名、年齢、電話番号、職業を明記して、いずれかの方法で応募ください。

応募締切／10月4日（金）

A 5名様 備蓄食品としても活用できる ノザキのコンビーフ 80g×6缶

川商フーズ（東京都）の主力ブランドである「ノザキのコンビーフ」は、製造日から3年6か月間常温保存ができるので非常用の備蓄食品に最適。しかもそのままでもおいしく食べることができるのでローリングストックにも活用できる。年配者や子どもラクに開封できる「アルミック缶®」に刷新され、ますます使いやすくなった。6缶をセットにして読者5名にプレゼント。

®https://www.cornedbeef.jp ※「アルミック缶®」は株式会社レノファック・パッケージングの登録商標です

B 2組4名様 イタリア料理「バジリコ」 ペアランチ招待券

大阪にいながらリゾート気分を満喫できる「グランドプリンスホテル大阪ベイ」では、本格イタリア料理がカジュアルに楽しめるイタリア料理「バジリコ」が人気だ。ウォーターガーデンを臨む開放的で明るい店内に薪で焼くピッツァ用の窯、屋外テラスを備えている。

本場のパスタかピザを選べるランチセットの招待券をペアで2組にプレゼント。

®グランドプリンスホテル大阪ベイ B1 イタリア料理「バジリコ」 https://www.princehotels.co.jp/osakabay/restaurant/basilico/

C 10名様 全国の貴重な出土品が集結 「発掘された日本列島2024」招待券5枚＋チケットフォルダー

毎年全国各地で行われている発掘調査の成果を紹介する巡回展「発掘された日本列島」が、今年は大阪府立弥生文化博物館（和泉市）と大阪府立近つ飛鳥博物館（河南町）の2館で同時開催される。期間は10月5日～12月8日まで。本展では、地域の個性豊かな歴史を物語る資料や、近年の発掘で注目を集めた遺跡で発見された資料など、全国各地の貴重な出土品が一堂に会する。今回は読者10名にチケット5枚とチケットフォルダー1部をプレゼントする。

®https://www.bunka.go.jp/gyoji/94038701.html

アンケート

1.小学生の子どもにお小遣いを渡している？
①渡している ②渡していない
③（小学生の）子どもはいない → 質問5へ

2.お小遣いの渡し方は？
①定額制（決まった額を渡す） ②報酬制（お手伝いや良い成績が取れた時などに渡す） ③都度制（必要な時に渡す） ④一括制（年に一回のみ渡してやりくりは子ども自身に任せる）

3.毎月のお小遣いの額は？
①～500円 ②500～1,000円 ③1,000円～3,000円 ④3,000～5,000円 ⑤それ以上

4.お小遣いを渡している理由は？（複数選択可）
①やりくりを身に付けてほしい ②金銭感覚を身に付けてほしい ③お金の大切さを知ってほしい ④仕事の疑似体験をさせたい ⑤お金の使い方を学んでほしい ⑥友だちと遊ぶときに必要 ⑦欲しいものを買えるように ⑧周りが渡しているので ⑨その他（ ）

5.今週号でよかった記事・理由
（ ）

6.ご意見・ご感想
（ ）

7.希望のプレゼント記号（ ）

応募先

はがき・封書 〒531-0071 大阪市北区中津6-7-1 3F 週刊大阪日日新聞社「読者プレゼント」係

FAX 06（6454）1191へ送信

QRコード

●はがき・お便りは住所・氏名・電話番号を明記のうえご応募ください●締切日時有効●アンケートの回答を紙面・HPに紹介させて頂く場合があります●アンケートの際に不審かもゝもの・と見受けて●ご応募いただいた個人情報は週刊大阪日日新聞社と各プレゼント協賛社が責任を持って管理し、資料および「パンフレット、プレゼント発送の際にのみ利用し、また●応募時の発送はプレゼントの発送をもって代えさせていただきます

読者プレゼントで商品をPRしてみませんか？

読者プレゼントのコーナーへプレゼントを提供していただける事業者さまを募集しています。ご提供いただける商品やサービスがありましたら、ぜひお問い合わせください。

☎06-6454-1199、メール weekly@mnn.co.jp

イオンモール大日

ハピネスモールをいっしょに。

シンイオンモール大日 リニューアル

2025年 春 START

新店・改装オープン Information

9/6（金） リニューアルオープン

母娘で着回しできるデザイン、9/6、2Fに移転！

40～50代の大人女性が着こなせるベーシックなデザインが中心。時代の流れやシーズンを敏感に取り入れ、クオリティ面でもテイスト的にも"良いもの"を提案してくれる。大人になりすぎず、またかわくなりすぎないデザインは、母娘で着回しができるなど幅が広がり、ライフスタイルも豊かに。

Boogie
2F ブギー
［レディス］tel.06-6967-8483

9/6（金） リニューアルオープン

ペット専門店が3Fに移転

9月6日リニューアルオープン。愛犬と愛犬家のための「なごみ」「いやし」「はげまし」「ふれあい」のライフスタイルを提案する、ペットファッションとグッズの専門店。クリエイティブヨーコが展開。オリジナルブランドからキャラクター・ブランドまで多数そろう。「また来たい！」と思うような、気持ちが通じる対応をしてくれる。

PET PARADISE
3F ペットパラダイス
［ペット衣類・雑貨］tel.06-6115-5645

9/6（金）～11/4（月） リニューアルオープン

9/6～11/4まで3Fで特別催事中
11/15から移転リニューアル

自社がセレクトしたシューズやスポーツブランド、キッズシューズが、ただいま特別価格でお得な催事を開催中。期間は、11月4日(月・祝)まで。催事場所は、3Fのジーユー横イベントスペース。さらに、11月15日(金)、2F→3Fへ移転オープン（予定）。

ABC-MART
3F ABCマート
［シューズ］tel.06-6780-2206

9/12（木） リニューアルオープン

30～90%オフがいっぱい！
9/30まで、リニューアルオープンセール実施中

関西初出店の1号店がここイオンモール大日。9月12日（木）から「オフプライスストア」としてパワーアップ。9月30日（月）まで、リニューアルオープンセール実施中。主力のヘアケア商品をはじめ、パックやクレンジング、化粧水が市価より安い。さらにフリーズドライやカップ麺など食品も豊富に。

AENA
3F アエナ
［コスメ&ドラッグ］tel.06-6914-9720

9/18（水）～11/4（月） リニューアルオープン

「キッズ遊園地」が期間限定で復活！
500円（平日）で1日中遊べる

室内遊園「キッズ遊園地」が、3階GU前広場に移転、復活！　イオンモール大日の「キッズクラブ会員」なら平日が時間無制限で、500円で遊べる（通常30分500円）。11月4日（月）まで。広々空間にふわふわ遊具の滑り台や車など設置。アスレチックを楽しめるよ。土・日はキッズ一人につき30分500円（保護者は無料）。付き添いは必ずいるので、キッズに目をそらさないでね。ただ今、スタンプラリー開催中。期間内に5回利用すると、6回目は無料に！（10月31日（木）まで）

※「キッズクラブ会員」は、お得な情報やお知らせが届く。今会員じゃないキッズも、その場でアプリをダウンロードできるので、大丈夫（イオンモールHPからもOK）。

3F GU前広場
キッズ遊園地

9/27（金） ニューオープン

全国最大級の店舗数と、ネットワークを誇る時計専門店

全国最大級の店舗数とネットワークを誇る安心と信頼の時計専門店チェーン。カジュアルからフォーマルまで選び抜かれた人気ブランドを取り揃えライフスタイルに合わせたコーディネートを提案してくれる。3駅徒歩圏で他店で購入した時計の電池交換やメンテナンスなども受け付けてくれる。

1964
THE CLOCK HOUSE
3F ザ・クロックハウス
［時計］tel.06-6780-4734

10/4（金） リニューアルオープン

10/4～14オープニング
キャンペーン店内全品10%OFF

イオン棟3F「PARIS JULIET」の雑貨店が「CHELSEA　New York」としてリニューアルオープン！　国内最大規模の帽子の品揃えとカジュアルからビジネスシーンでも使えるカバンやバックパック、雨の日でもあなたを引き立てるPOPな傘、生活雑貨、アクセサリーをそろえる。

CHELSEA New York
3F チェルシーニューヨーク
［生活雑貨・服飾］tel.06-6991-9018

10/10（木） リニューアルオープン

オーダーメード寝具で最幸の睡眠！

まくら、敷ふとん、マットレス、掛けふとんと、今使っている寝具は、あなたの体に合っていますか？　体型は人それぞれ。一人ひとりの身体に合った寝具をつくることで快適な眠りを得ることができる。「既製品ではなし得ない」それを叶えられるのが、オーダーメイド寝具「じぶん」シリーズ。

じぶんまくら
ORDER MADE PILLOW
3F じぶんまくら
［生活雑貨］tel.06-4397-7878

詳しくはコチラ

シン機一転!!
なんか変わるらしいで!!
知らんけど。

えらぼう

AEON

3R　オーガニック&ナチュラル　フードロス

未来につながる今をフェア

イベント日程	2024年10月4日(金)▸6日(日) 10:00～18:00（最終日17:00）
イベント場所	1階イオンリテール催事場、サニーコート 計4か所
イベント内容	環境負荷軽減を進めていくイオンの取り組みに賛同いただけるお取引さまと共同展開するイベントです。

イオンモールでハジケろ！ 出場者募集!!

AEON MALL DANCE CUP

詳細はこちらから

イオンモール大日ブロック予選

日程・時間	2024年10月19日(土) 11:00～18:00（予定）
エントリー参加費	ショーケース：1,500円（税込）・コンテスト：2,500円（税込）※お一人様の費用となります。※当日受付にてお支払い下さい。
応募締め切り	～10月5日(土)まで

大会の流れ

ブロック予選

イオンモール四條畷	9月 8日(日)	終了しました。
イオンモール茨木	10月14日(月・祝)	応募締切：9月30日(月)
イオンモール大日	10月19日(土)	応募締切：10月 5日(土)
イオンモール鶴見緑地	11月 9日(土)	応募締切：10月26日(土)

グランドチャンピオン大会

各モールのブロック予選優勝チームでグランドチャンピオン大会を開催！
12月21日（土）
at イオンモール大日

共催：IM株式会社・イオンモール大日・イオンモール四條畷・イオンモール鶴見緑地・イオンモール茨木　イベント運営：IM株式会社

AEON CINEMA

話題の映画「侍タイムスリッパー」絶賛公開中

©2024「侍」映画社

4F イオンシネマ大日
tel.06-6906-0707

駐車料金のご案内

平日・土・日・祝（全日）	最初の2時間無料
駐車サービス基準	駐車サービス時間
お買物合計2,000円以上お買上げの場合、各店舗で駐車券及びレシートをご呈示ください。割引手続きいたします。	プラス2時間無料
お買物合計5,000円以上お買上げの場合	さらに1時間無料
映画館ご利用の場合、窓口で駐車券をご呈示ください。割引手続きいたします。	プラス2時間無料

営業時間は予告なく変更になる場合がございます。詳しくはイオンモール大日公式ホームページをご確認ください。

営業時間のご案内 年中無休

イオンモール専門店街 フードコート・カフェ	10:00～21:00
4F レストラン街	11:00～22:00
AEON CINEMA	9:00～24:00
イオンスタイル大日	9:00～23:00（惣食品売場は7:00～）

※一部店舗・キャッシュコーナーでは営業時間が異なります。
※飲食店舗では閉店時間・オーダーストップが店舗により異なります。
※当店平常価格とは、表記の各店舗によって「本体価格」または「税込価格」と異なります。※テイクアウト・店内飲食によって税率が変わる場合がございます。
※掲載の内容につきましては、表記の各店舗に直接お問い合わせください。印刷の特性上、現物と色が異なる場合がございます。※写真はイメージです。

AEON MALL
イオンモール大日
〒570-0016 守口市大日東町1-18　TEL.(06)4252-3500
ホームページアドレス
https://www.aeon.jp/sc/dainichi/
イオンモールアプリでクーポン配信中！ イオンモール大日 検索